

**"MODELLO A"**

Reddito, patrimonio e spese dei titolari di incarichi politici, anche se non di carattere elettivo.

**Il sottoscritto**

1	
Nome	Cognome
SALVATORE	FORTE

consapevole delle sanzioni previste dall'art. 76 del d.P.R. 445/2000 e successive modifiche per le ipotesi di dichiarazioni mendaci, falsità negli atti e uso di atti falsi, rese ai sensi degli artt. 46 e 47 del citato D.P.R. 445/2000

**DICHIARA di possedere quanto segue:**

2			
Beni Immobili (Fabbricati e Terreni)			
Natura del diritto (a)	Tipologia (indicare fabbricato o terreno)	Quota titolarità (%)	Italia/Estero
PROP. 1/1	FABBRICATO A/4 FABBRICATO TERRENO	100/100	MAR. 12 P. 1034 A/4 MAR. 12 P. 450
COMPROP. 5/18	FABB. F3-F5 TERR.	5/18	MAR. 24 P. 1148 F-5/F3 P. 571-573-584
PROP.	FABB. F9/ A/10 P. 813-28 P. 813-78	100/100	FOR F9/813 F.9/78

a) Specificare se trattasi di proprietà, comproprietà, superficiario, enfiteusi, usufrutto, uso

3		
Beni Mobili iscritti in pubblici registri		
Tipologia - Indicare se Autovetture, aeromobile, imbarcazione da diporto	CV fiscali	Anno di immatricolazione
AUTO VETTURA	ECOSPORT -FORD	2016

4			
Azioni e/o quote di partecipazione in Società			
Denominazione della società (anche estera)	Tipologia (indicare se si posseggono quote o azioni)	n. di azioni	n. di quote
BANCA POP. 2001	AZ.	1	
RAS BANK	AZ.	1	

5	
Esercizio di funzioni di Amministratore o di Sindaco di Società	
Denominazione della società (anche estera)	Natura dell'incarico
/	/

6	
Titolarità di Imprese	
Denominazione dell'Impresa	Qualifica
/	/

**DICHIARO** altresì

che i miei redditi complessivi risultanti dall'ultima dichiarazione (*Unico, CUD, Mod-730, ecc.*) ammontano complessivamente ad euro ... **COME DA ALTRA** ... ed allego la copia dell'ultima dichiarazione resa.  
**DICH. REDD.**

**Infine, DICHIARO**

che le dichiarazioni di cui sopra sono rese anche dalle signore e dai signori (*coniuge non separato, parenti entro il secondo grado: nonni, genitori, figli, nipoti in linea retta, fratelli, sorelle*):  
(*elencare nomi e cognomi*)

**DICHIARAZIONE SOSTITUTIVA DI CERTIFICAZIONE E  
DELL'ATTO DI NOTORIETA'**

(ex artt. 46 e 47 del d.P.R. 445/2000 e s.m.i.)

da rendere ai sensi dell'articolo 14 del d.lgs. 33/2013, riferita ai dati relativi all'assunzione di altre cariche, presso enti pubblici o privati, e agli altri eventuali incarichi con oneri a carico della finanza pubblica dei titolari di incarichi politici, di amministrazione, di direzione o di governo e dei titolari di incarichi dirigenziali.

Il/la sottoscritto/a **SALVATORE FORTE**

nato/a a [redacted] prov. [redacted] il [redacted] gg/mm/aaaa

e residente in [redacted] Prov. [redacted]

in via/piazza [redacted] cap. [redacted]

codice fiscale [redacted]

in relazione all'incarico di: **V. PRES.**  
per il Consorzio Industriale del Lazio

**CONSAPEVOLE**

delle sanzioni previste dall'art. 76 del d.P.R. 445/2000 e successive modifiche per le ipotesi di dichiarazioni mendaci, falsità negli atti e uso di atti falsi, rese ai sensi degli artt. 46 e 47 del citato D.P.R. 445/2000;

**DICHIARA**

sotto la propria responsabilità di fornire, ai sensi e per gli effetti di cui all'art. 14, comma 1, lett. d) ed e), del d.lgs. n. 33/2013, come modificato dal d.lgs. n. 97/2016, i seguenti dati:

a) *DATI RELATIVI ALL'ASSUNZIONE DI ALTRE CARICHE, PRESSO ENTI PUBBLICI O PRIVATI, E RELATIVI COMPENSI A QUALSIASI TITOLO CORRISPOSTI (art. 14, comma 1, lett. d) del d.lgs. n. 33/2013):*

<i>TIPO DI CARICA</i>	<i>ENTE PUBBLICO O PRIVATO</i>	<i>COMPENSO CORRISPOSTO</i>

b) *DATI RELATIVI AGLI ALTRI EVENTUALI INCARICHI CON ONERI A CARICO DELLA FINANZA PUBBLICA E INDICAZIONE DEI COMPENSI SPETTANTI* (art. 14, comma 1, lett. e) del d.lgs. n. 33/2013):

<i>TIPO DI CARICA</i>	<i>ENTE PUBBLICO O PRIVATO</i>	<i>COMPENSO CORRISPOSTO</i>

c) di impegnarsi a comunicare le eventuali variazioni degli stessi dati, per consentire il tempestivo aggiornamento del sito istituzionale del Consorzio Industriale del Lazio.

d) di essere informato/a che la presente dichiarazione sarà pubblicata sul sito internet del Consorzio Industriale del Lazio – [www.consorziolazio.it](http://www.consorziolazio.it).

Il/la sottoscritto/a in merito al trattamento dei dati personali contenuti nella presente dichiarazione, esprime il proprio consenso al trattamento degli stessi nel rispetto delle finalità e modalità di cui al regolamento UE 2016/679 e al d.lgs. 196/2003 s.m.i.

Luogo e data,

  
\_\_\_\_\_  
(firma)

*Ai sensi dell'art. 38, D.P.R.445 del 28/12/2000 la dichiarazione è sottoscritta dall'interessato in presenza del dipendente addetto ovvero sottoscritta e inviata unitamente a copia fotostatica, non autenticata di un documento di identità del sottoscrittore, all'ufficio competente via fax, tramite un incaricato, oppure a mezzo PEC.*

4			
<i>Azioni e/o quote di partecipazione in Società</i>			
<i>Denominazione della società (anche estera)</i>	<i>Tipologia (indicare se si posseggono quote o azioni)</i>	<i>n. di azioni</i>	<i>n. di quote</i>

5	
<i>Esercizio di funzioni di Amministratore o di Sindaco di Società</i>	
<i>Denominazione della società (anche estera)</i>	<i>Natura dell'incarico</i>

6	
<i>Titolarità di Imprese</i>	
<i>Denominazione dell'Impresa</i>	<i>Qualifica</i>

**DICHIARO** altresì

che i miei redditi complessivi risultanti dall'ultima dichiarazione (*Unico, CUD, Mod-730, ecc.*) ammontano complessivamente ad euro  ed allego la copia dell'ultima dichiarazione resa.

**Infine, DICHIARO**

che le dichiarazioni di cui sopra sono rese anche dalle signore e dai signori (*coniuge non separato, parenti entro il secondo grado: nonni, genitori, figli, nipoti in linea retta, fratelli, sorelle*):



-  
\_\_\_\_\_  
-  
\_\_\_\_\_  
-  
\_\_\_\_\_  
-  
\_\_\_\_\_  
-  
\_\_\_\_\_  
-  
\_\_\_\_\_

pertanto, per ciascuno di questi, **allego le dichiarazioni** rese dagli stessi mediante modelli pari al presente.

Oppure:

che il coniuge non separato ed i parenti entro il secondo grado (*nonni, genitori, figli, nipoti in linea retta, fratelli, sorelle*) **non hanno dato il loro consenso** a rendere le dichiarazioni di cui sopra.

Dichiaro, inoltre, di essere stato adeguatamente informato circa l'obbligatorietà di pubblicare sul sito istituzionale del Consorzio Industriale del Lazio la presente dichiarazione e/o le informazioni in essa contenute.

Il/la sottoscritto/a in merito al trattamento dei dati personali contenuti nella presente dichiarazione, esprime il proprio consenso al trattamento degli stessi nel rispetto delle finalità e modalità di cui al regolamento UE 2016/679 e al d.lgs. 196/2003 s.m.i.

Data, \_\_\_\_\_

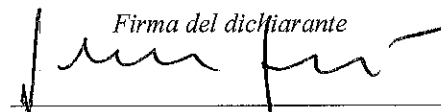
Firma del dichiarante  

*N.B.: Il presente modello è utilizzabile anche dal coniuge non separato e dai parenti entro il secondo grado, qualora prestino il necessario consenso.*

*Ai sensi dell'art. 38, D.P.R. 445 del 28/12/2000 la dichiarazione è sottoscritta dall'interessato in presenza del dipendente addetto ovvero sottoscritta e inviata unitamente a copia fotostatica, non autenticata di un documento di identità del sottoscrittore, all'ufficio competente via fax, tramite un incaricato, oppure a mezzo PEC.*

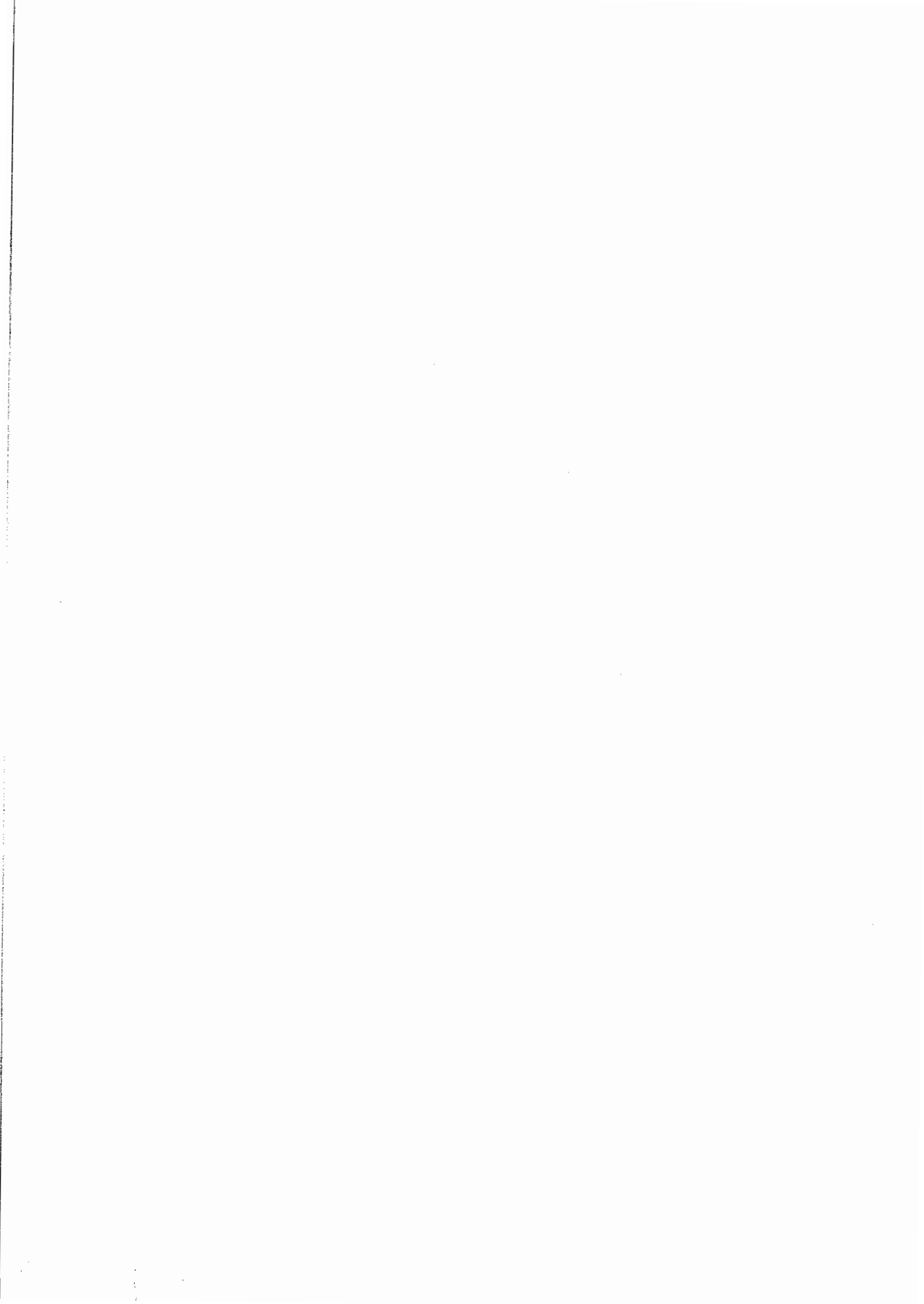





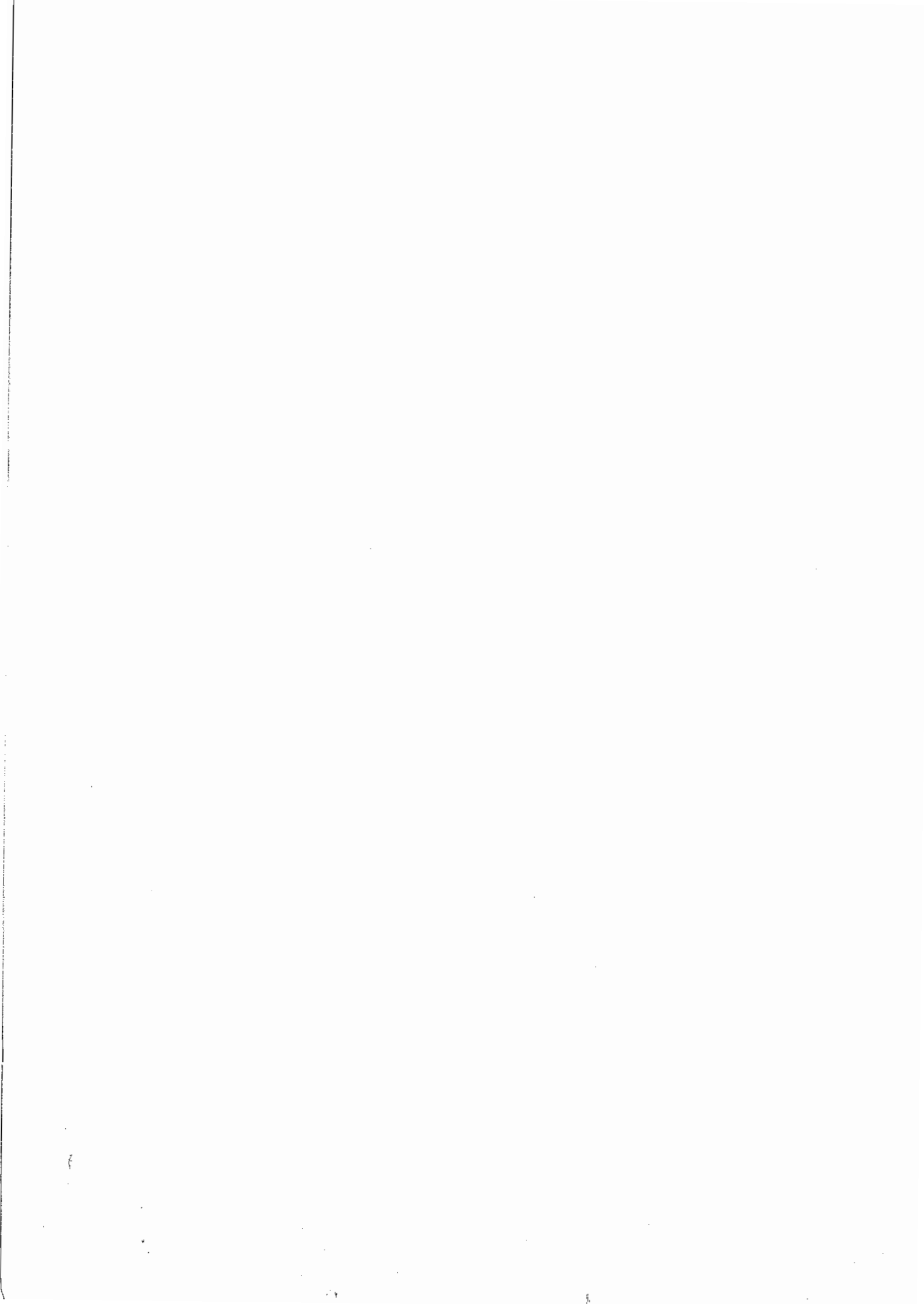

Codice fiscale (\*)

[REDACTED]

TIPO DI DICHIARAZIONE	Quadro IRPEF	Quadro IVA	Quadro AS	ISA	Quadrante	Dichiarazione	Dichiarazione	Dichiarazione	Eventi		
	<input type="checkbox"/>	<input type="checkbox"/>	<input type="checkbox"/>	<input checked="" type="checkbox"/>		<input type="checkbox"/>	<input type="checkbox"/>	<input type="checkbox"/>	<input type="checkbox"/>		
DATI DEL CONTRIBUENTE	Comune (o Stato estero) di nascita				Provincia (sigla)	Data di nascita giorno mese anno		Sesso (segnare la relativa casella)			
	[REDACTED]				[REDACTED]	[REDACTED]		M <input checked="" type="checkbox"/> F <input type="checkbox"/>			
	secondativa	materna	minore		Codice Stato dello	Partita IVA (eventuale)					
	<input type="checkbox"/>	<input type="checkbox"/>	<input type="checkbox"/>	<input type="checkbox"/>		0 [REDACTED]					
RESIDENZA ANAGRAFICA	Comune				Provincia (sigla)	C.a.p.		Codice comune			
	[REDACTED]				[REDACTED]	[REDACTED]		[REDACTED]			
	Tipologia (via, piazza, ecc.)		Indirizzo				Numero civico				
	[REDACTED]		[REDACTED]				[REDACTED]				
TELEFONO E INDIRIZZO DI POSTA ELETTRONICA	Telefono prefisso numero		Cellulare		Indirizzo di posta elettronica						
	[REDACTED]		[REDACTED]		legaleforte@libero.it						
DOMICILIO FISCALE AL 01/01/2020	Comune				Provincia (sigla)	Codice comune		Fusione comuni			
	FORMIA				LT	D708					
DOMICILIO FISCALE AL 01/01/2021	Comune				Provincia (sigla)	Codice comune		Fusione comuni			
	[REDACTED]				[REDACTED]	[REDACTED]		[REDACTED]			
RESIDENTE ALL'ESTERO	Codice fiscale estero		Stato estero di residenza		Codice Stato estero		Non residenti Schumacker				
	[REDACTED]		[REDACTED]		[REDACTED]		<input type="checkbox"/>				
	Stato federato, provincia, contea				Località di residenza				NACIONALITA'		
	[REDACTED]				[REDACTED]				1 <input type="checkbox"/> Estera 2 <input type="checkbox"/> Italiana		
RISERVATO A CHI PRESENTA LA DICHIARAZIONE PER ALTRI	Codice fiscale (obbligatorio)				Codice carica		Data carica				
	[REDACTED]				[REDACTED]		[REDACTED]				
	Cognome				Nome				Sesso		
	[REDACTED]				[REDACTED]				M <input type="checkbox"/> F <input type="checkbox"/>		
ERED E CURATORE FALLIMENTARE o DELL'EREDITA', ecc. (vedere Istruzioni)	Data di nascita giorno mese anno		Comune (o Stato estero) di nascita		Provincia (sigla)		Sesso				
	[REDACTED]		[REDACTED]		[REDACTED]		M <input type="checkbox"/> F <input type="checkbox"/>				
	Comune (o Stato estero)				Provincia (sigla)		C.a.p.				
	[REDACTED]				[REDACTED]		[REDACTED]				
RESIDENZA ANAGRAFICA DEL RESPONSABILE	Comune				Provincia (sigla)	C.a.p.		Codice comune			
	[REDACTED]				[REDACTED]	[REDACTED]		[REDACTED]			
	Frazione, via e numero civico / indirizzo estero				Telefono prefisso numero						
	[REDACTED]				[REDACTED]						
CANONE RAI IMPRESE	Data di inizio procedura		Procedura non ancora terminata		Data di fine procedura		Codice fiscale società o ente dichiarante				
	[REDACTED]		[REDACTED]		[REDACTED]		[REDACTED]				
IMPEGNO ALLA PRESENTAZIONE TELEMATICA	Tipologia apparecchio (Riservata ai contribuenti che esercitano attività d'impresa)										
	[REDACTED]										
	Codice fiscale dell'incaricato				[REDACTED]						
	Soggetto che ha predisposto la dichiarazione				1 <input checked="" type="checkbox"/>		Ricezione avviso telematico controllo automatizzato dichiarazione		<input type="checkbox"/>		Ricezione altre comunicazioni telematiche
VISTO DI CONFORMITÀ	Data dell'impegno		giorno mese anno		FIRMA DELL'INGARICATO		X				
	01 11 2021				[REDACTED]						
	Codice fiscale del responsabile del C.A.F.				Codice fiscale del C.A.F.		FIRMA DEL RESPONSABILE DEL C.A.F. o DEL PROFESSIONISTA				
	[REDACTED]				[REDACTED]		[REDACTED]				
CERTIFICAZIONE TRIBUTARIA	Codice fiscale del professionista				FIRMA DEL RESPONSABILE DEL C.A.F. o DEL PROFESSIONISTA						
	[REDACTED]				[REDACTED]						
	Codice fiscale o partita IVA del soggetto diverso dal certificatore che ha predisposto la dichiarazione e tenuto le scritture contabili				FIRMA DEL PROFESSIONISTA						
	[REDACTED]				[REDACTED]						
Si attesta la certificazione ai sensi dell'art. 36 del D.Lgs. n. 241/1997											

www.itworking.it DA COMPILARE SE RESIDENTE ALL'ESTERO NEL 2020

(\*) Da compilare per i soli modelli predisposti su fogli singoli, ovvero su moduli meccanografici a striscia continua.



Codice fiscale (\*) [REDACTED]

**FIRMA DELLA DICHIARAZIONE**

Il contribuente dichiara di aver compilato e allegato i seguenti quadri (barrare le caselle che interessano):

Familiari a carico		RA	RB	RC	RP	LC	RN	RV	CR	DI	RX	RH	RL	RM	RR	RT	RE	RF	RG	RD	RS	RQ	CE	
		<input checked="" type="checkbox"/>	<input checked="" type="checkbox"/>	<input checked="" type="checkbox"/>	<input checked="" type="checkbox"/>	<input type="checkbox"/>	<input checked="" type="checkbox"/>	<input checked="" type="checkbox"/>	<input type="checkbox"/>	<input type="checkbox"/>	<input checked="" type="checkbox"/>	<input type="checkbox"/>	<input type="checkbox"/>	<input type="checkbox"/>	<input type="checkbox"/>	<input type="checkbox"/>	<input checked="" type="checkbox"/>	<input type="checkbox"/>	<input type="checkbox"/>	<input type="checkbox"/>	<input checked="" type="checkbox"/>	<input type="checkbox"/>	<input type="checkbox"/>	
Situazioni particolari		LM	TR	RU	NR	FC	Invio avviso telematico controllo automatizzato dichiarazione all'intermediario										<input type="checkbox"/>	Invio altre comunicazioni telematiche all'intermediario						<input type="checkbox"/>
Codice		Esonero dalla deposizione del visto di conformità					CON LA FIRMA SI ESPRIME ANCHE IL CONSENSO AL TRATTAMENTO DEI DATI SENSIBILI EVENTUALMENTE INDICATI NELLA DICHIARAZIONE										FIRMA del CONTRIBUENTE (o di chi presenta la dichiarazione per altri)							
																	<input checked="" type="checkbox"/>							

(\*) Da compilare per i soli modelli predisposti su fogli singoli, ovvero su moduli meccanografici a striscia continua.



CODICE FISCALE

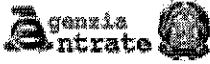

**REDDITI**

Familiari a carico  
**QUADRO RA - Redditi dei terreni**

Mod. N.

1

**FAMILIARI A CARICO**

BARRARE LA CASELLA:  
C = CONIUGE  
F = PRIMO FIGLIO  
F = FIGLIO  
A = ALTRO FAMILIARE  
D = FIGLIO CON DISABILITA'

1	2	3	4	5	6	7	8
1	CONIUGE				12		
2	PRIMO FIGLIO				12		
3		A	D		12	100,000	
4		A	D			100,000	
5		A	D				
6		A	D				

**QUADRO RA**

**REDDITI DEI TERRENI**

Esclusi i terreni all'estero da includere nel Quadro RL

I redditi dominicale (col. 1) e agrario (col. 3) vanno indicati senza operare la rivalutazione

1	2	3	4	5	6	7	8	9	10
RA1	1,00	1	,00	365	27,800	,00		X	,00
RA2	5,00	1	2,00	365	27,800	,00		X	,00
RA3	1,00	1	,00	365	27,800	,00		X	,00
RA4	7,00	1	2,00	365	100,000	,00		X	,00
RA5	,00		,00			,00			,00
RA6	,00		,00			,00			,00
RA7	,00		,00			,00			,00
RA8	,00		,00			,00			,00
RA9	,00		,00			,00			,00
RA10	,00		,00			,00			,00
RA11	,00		,00			,00			,00
RA12	,00		,00			,00			,00
RA13	,00		,00			,00			,00
RA14	,00		,00			,00			,00
RA15	,00		,00			,00			,00
RA16	,00		,00			,00			,00
RA17	,00		,00			,00			,00
RA18	,00		,00			,00			,00
RA19	,00		,00			,00			,00
RA20	,00		,00			,00			,00
RA21	,00		,00			,00			,00
RA22	,00		,00			,00			,00
RA23	Somma colonne 11, 12 e 13			<b>TOTALI</b>	21,00	5,00			,00

(\*) Barrare la casella se si tratta dello stesso terreno o della stessa unità immobiliare del rigo precedente.

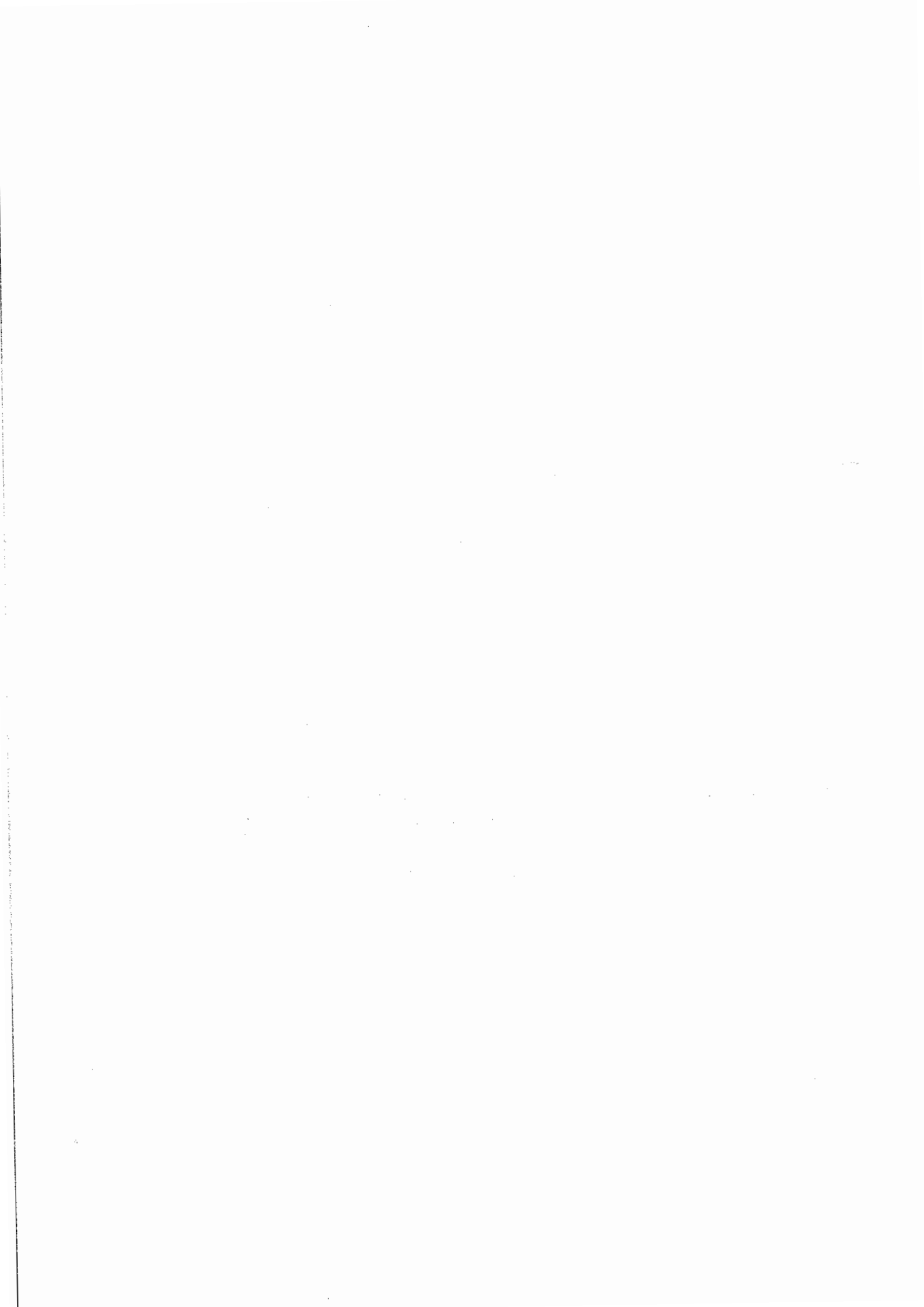



CODICE FISCALE

REDDITI

QUADRO RB - Redditi dei fabbricati

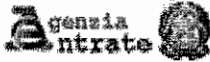

Mod. N.

1

**QUADRO RB**  
**REDDITI**  
**DEI**  
**FABBRICATI**  
**E ALTRI DATI**

**Sezione I**  
**Redditi dei**  
**fabbricati**

Esclusi i  
fabbricati  
all'estero da  
includere nel  
Quadro RL

**La rendita cata-**  
**stale (col. 1) va**  
**indicata senza**  
**operare la**  
**rivalutazione**

	1	2	3	4	5	6	7	8	9	10	11	12
Reddito catastale non rivalutata	Utilizzo	Possesso	percentuale	Codice canone	Canone di locazione	Casi particolari	Continuazione (*)	Codice Comune	Cedolare secca	Casi part. IMU		
<b>RB1</b>	139,00	9	365	100,000				D708				
REDDITI IMPONIBILI	13	14	15	16	17	18	19	20	21	22	23	24
Tassazione ordinaria	0,00	0,00	0,00	0,00	0,00	0,00	0,00	0,00	0,00	0,00	0,00	0,00
REDDITI NON IMPONIBILI	13	14	15	16	17	18	19	20	21	22	23	24
REDDITI NON IMPONIBILI	0,00	0,00	0,00	0,00	0,00	0,00	0,00	0,00	0,00	0,00	0,00	0,00
<b>RB2</b>	119,00	9	365	100,000				D708				
REDDITI IMPONIBILI	13	14	15	16	17	18	19	20	21	22	23	24
Tassazione ordinaria	0,00	0,00	0,00	0,00	0,00	0,00	0,00	0,00	0,00	0,00	0,00	0,00
REDDITI NON IMPONIBILI	13	14	15	16	17	18	19	20	21	22	23	24
REDDITI NON IMPONIBILI	0,00	0,00	0,00	0,00	0,00	0,00	0,00	0,00	0,00	0,00	0,00	0,00
<b>RB3</b>	1.437,00	2	365	100,000				D708				
REDDITI IMPONIBILI	13	14	15	16	17	18	19	20	21	22	23	24
Tassazione ordinaria	0,00	0,00	0,00	0,00	0,00	0,00	0,00	0,00	0,00	0,00	0,00	0,00
REDDITI NON IMPONIBILI	13	14	15	16	17	18	19	20	21	22	23	24
REDDITI NON IMPONIBILI	0,00	0,00	0,00	0,00	0,00	0,00	0,00	0,00	0,00	0,00	0,00	0,00
<b>RB4</b>	60,00	2	365	100,000				D708				
REDDITI IMPONIBILI	13	14	15	16	17	18	19	20	21	22	23	24
Tassazione ordinaria	0,00	0,00	0,00	0,00	0,00	0,00	0,00	0,00	0,00	0,00	0,00	0,00
REDDITI NON IMPONIBILI	13	14	15	16	17	18	19	20	21	22	23	24
REDDITI NON IMPONIBILI	0,00	0,00	0,00	0,00	0,00	0,00	0,00	0,00	0,00	0,00	0,00	0,00
<b>RB5</b>	0,00											
REDDITI IMPONIBILI	13	14	15	16	17	18	19	20	21	22	23	24
Tassazione ordinaria	0,00	0,00	0,00	0,00	0,00	0,00	0,00	0,00	0,00	0,00	0,00	0,00
REDDITI NON IMPONIBILI	13	14	15	16	17	18	19	20	21	22	23	24
REDDITI NON IMPONIBILI	0,00	0,00	0,00	0,00	0,00	0,00	0,00	0,00	0,00	0,00	0,00	0,00
<b>RB6</b>	0,00											
REDDITI IMPONIBILI	13	14	15	16	17	18	19	20	21	22	23	24
Tassazione ordinaria	0,00	0,00	0,00	0,00	0,00	0,00	0,00	0,00	0,00	0,00	0,00	0,00
REDDITI NON IMPONIBILI	13	14	15	16	17	18	19	20	21	22	23	24
REDDITI NON IMPONIBILI	0,00	0,00	0,00	0,00	0,00	0,00	0,00	0,00	0,00	0,00	0,00	0,00
<b>RB7</b>	0,00											
REDDITI IMPONIBILI	13	14	15	16	17	18	19	20	21	22	23	24
Tassazione ordinaria	0,00	0,00	0,00	0,00	0,00	0,00	0,00	0,00	0,00	0,00	0,00	0,00
REDDITI NON IMPONIBILI	13	14	15	16	17	18	19	20	21	22	23	24
REDDITI NON IMPONIBILI	0,00	0,00	0,00	0,00	0,00	0,00	0,00	0,00	0,00	0,00	0,00	0,00
<b>RB8</b>	0,00											
REDDITI IMPONIBILI	13	14	15	16	17	18	19	20	21	22	23	24
Tassazione ordinaria	0,00	0,00	0,00	0,00	0,00	0,00	0,00	0,00	0,00	0,00	0,00	0,00
REDDITI NON IMPONIBILI	13	14	15	16	17	18	19	20	21	22	23	24
REDDITI NON IMPONIBILI	0,00	0,00	0,00	0,00	0,00	0,00	0,00	0,00	0,00	0,00	0,00	0,00
<b>RB9</b>	0,00											
REDDITI IMPONIBILI	13	14	15	16	17	18	19	20	21	22	23	24
Tassazione ordinaria	0,00	0,00	0,00	0,00	0,00	0,00	0,00	0,00	0,00	0,00	0,00	0,00
REDDITI NON IMPONIBILI	13	14	15	16	17	18	19	20	21	22	23	24
REDDITI NON IMPONIBILI	0,00	0,00	0,00	0,00	0,00	0,00	0,00	0,00	0,00	0,00	0,00	0,00
<b>TOTALI</b>												
REDDITI IMPONIBILI	13	14	15	16	17	18	19	20	21	22	23	24
REDDITI NON IMPONIBILI	13	14	15	16	17	18	19	20	21	22	23	24
REDDITI NON IMPONIBILI	0,00	0,00	0,00	0,00	0,00	0,00	0,00	0,00	0,00	0,00	0,00	0,00
<b>RB10</b>	0,00											
REDDITI IMPONIBILI	13	14	15	16	17	18	19	20	21	22	23	24
REDDITI NON IMPONIBILI	13	14	15	16	17	18	19	20	21	22	23	24
REDDITI NON IMPONIBILI	0,00	0,00	0,00	0,00	0,00	0,00	0,00	0,00	0,00	0,00	0,00	0,00
<b>Sezione II</b>												
Dati relativi ai contratti di locazione												
<b>RB21</b>												
<b>RB22</b>												
<b>RB23</b>												

(\*) Barrare la casella se si tratta dello stesso terreno o della stessa unità immobiliare del rigo precedente.

CONFORME AL PROVVEDIMENTO AGENZIA DELLE ENTRATE DEL 29/01/2021, DEL 26/04/2021 E DEL 28/05/2021 - ITWorking S.r.l. www.itworking.it

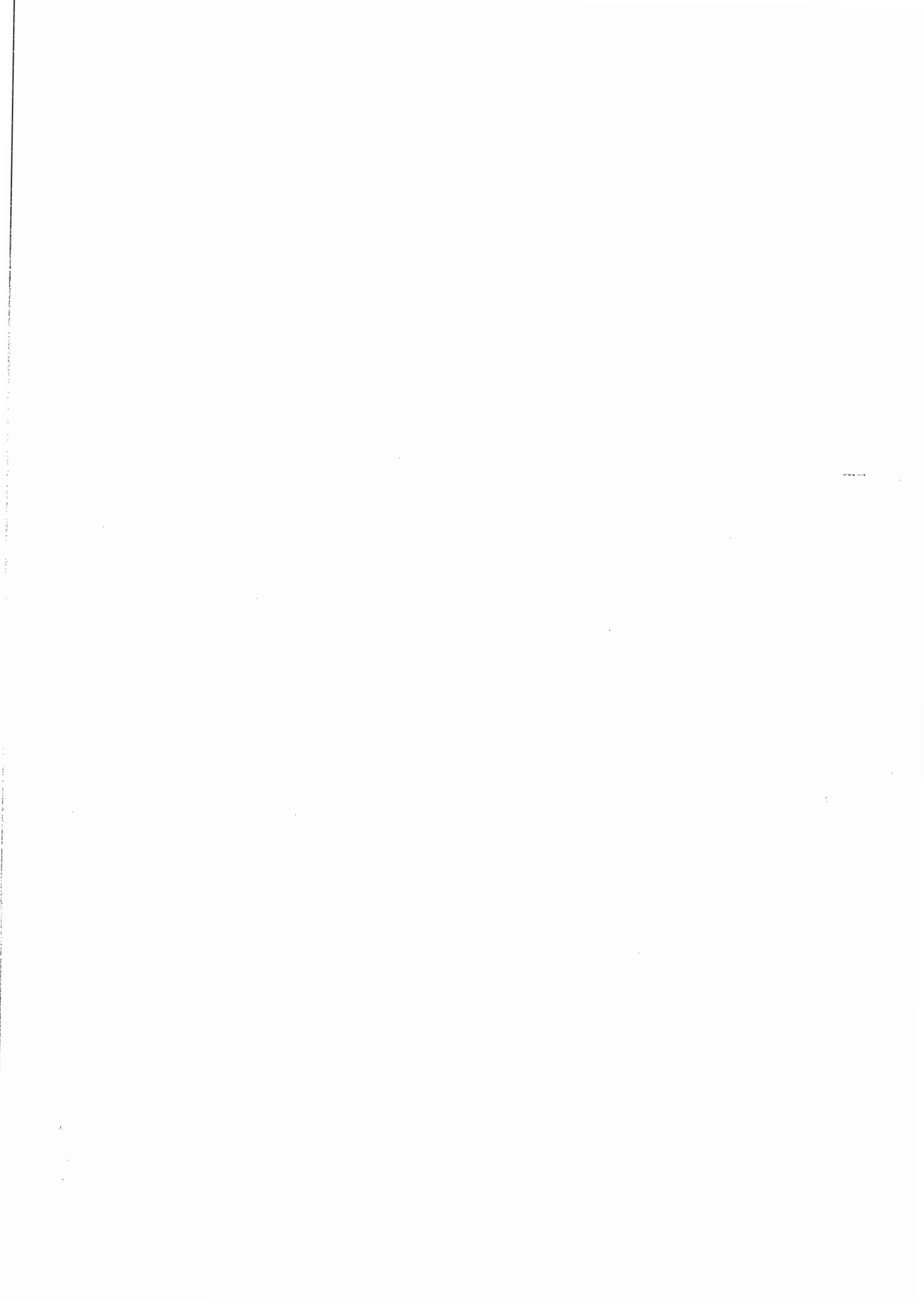







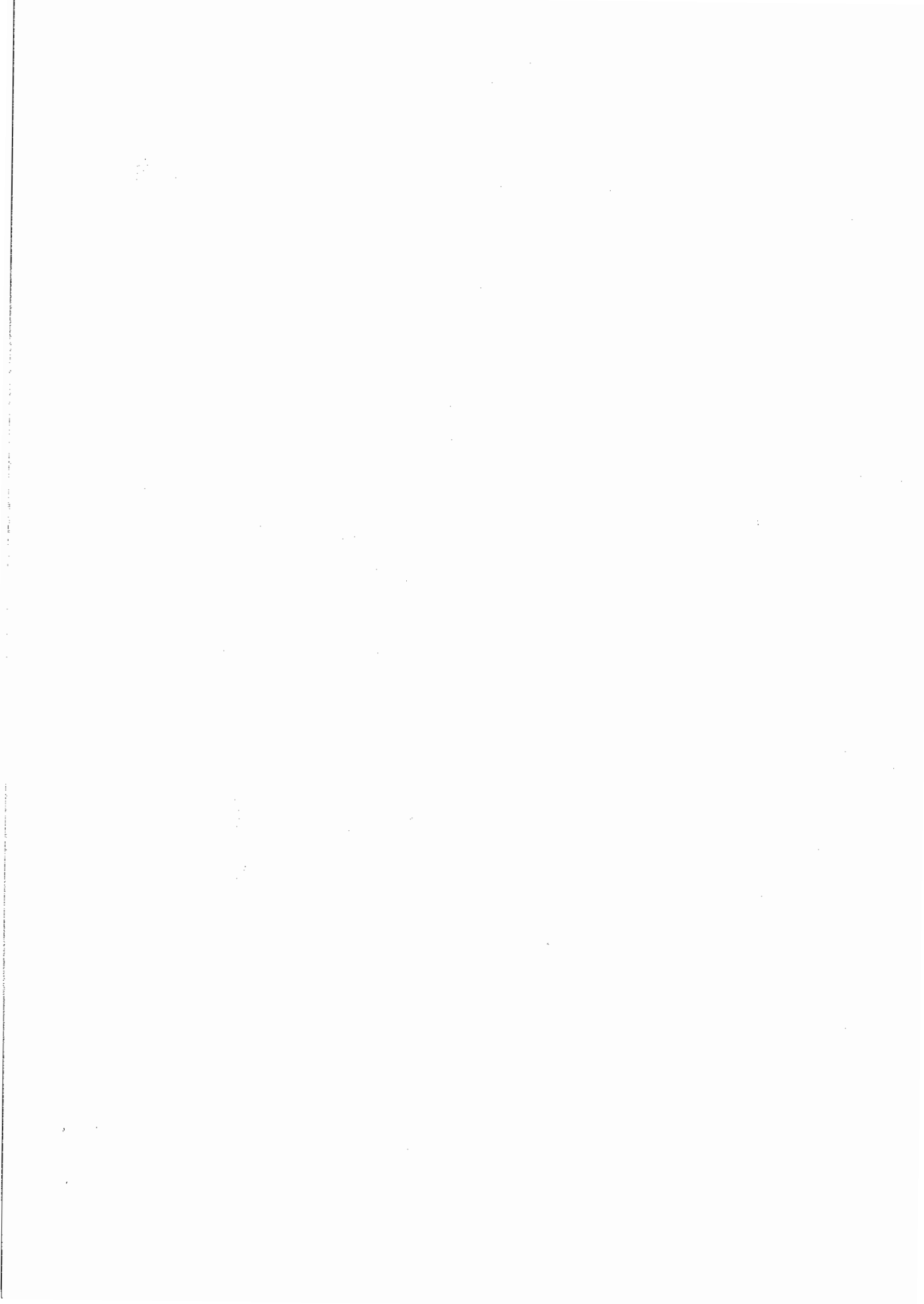

Sezione III B

Dati catastali (identificativi degli immobili e altri dati per fruire della detrazione)

RP51	N. ordine immobile	Condominio	Codice comune	T.U.	Sez. Imp. / comune (catast.)	Foglio	Particella	Subalterno
RP52	N. ordine immobile	Condominio	Codice comune	T.U.	Sez. Imp. / comune (catast.)	Foglio	Particella	Subalterno

Altri dati

RP53	CONDUTTORE (estremi registrazione contratto)						CODICE IDENTIFICATIVO DEL CONTRATTO		
	N. studio immobile	Comunità	Data	Sez.	Numero e subnumero	Codice Unico An. Entrate			
	1	2	3	4	5	6	7		
	DOMANDA ACCATASTAMENTO								
	Data	Numero	Prov. e Lit. Approv. a Entrate						
	8	9	10						

Sezione III C

Altre Spese per le quali spetta la detrazione dal 50% al 110%

RP56	Pace contributivo o cedolare per la ricerca	Codice	Anno	Spesa sostenuta	Importo rata	
	1	2	3	,00	,00	
	colonne per la ricerca	Codice fiscale	Codice	Anno	Spesa attribuita	Importo rata
	6	7	8	,00	,00	
RP57	Spesa arredo immobili ristrutturati	N. Rata	Spesa arredo immobile	Importo rata		
	1	2	,00	,00		
	N. Rata	Spesa arredo immobile	Importo rata			
	4	5	,00	,00		
RP58	Spesa arredo immobili giovani coppie	Mens. 35 anni	Spesa sostenuta nel 2010	Importo rata		
	1	2	,00	,00		
RP59	Iva per acquisto abilitazione classe energetica A o B	N. Rata	Importo IVA pagata	Importo rata		
	1	2	,00	,00		
RP60	TOTALE RATE		Rata 50%	Rata 110%		
	1	2	,00	,00		

Sezione IV

Spese per Interventi finalizzati al risparmio energetico

RP61	Tip. intervento	Anno	Periodo 2013	Casi realizzabili	Periodo 2009 no 600m. rata	110%	N. rate	Spesa totale	Migliorazione stima	Importo rata
RP62	1	2	3	4	5	6	7	8	9	10
RP63										
RP64										
RP65	TOTALE RATE		Rata 50%	Rata 55%	Rata 65%	Rata 70%	Rata 75%			
	1	2	,00	,00	,00	,00	,00			
	8	9	,00	,00	,00	,00	,00			
RP66	TOTALE DETRAZIONE		Rata 50%	Rata 55%	Rata 65%	Rata 70%	Rata 75%			
	1	2	,00	,00	,00	,00	,00			
	8	9	,00	,00	,00	,00	,00			

Sezione V

Detrazioni per inquilini con contratto di locazione

RP71	Inquilini di alloggi adibiti ad abitazione principale	Tipologia	N. di giorni	Percentuale
	1	2	3	
RP72	Lavoratori dipendenti che trasferiscono la residenza per motivi di lavoro	N. di giorni	Percentuale	
	1	2		
RP73	Detrazione affitto terreni agricoli ai giovani			,00

Sezione VI

Altre detrazioni

RP80	Investimenti start up	Codice fiscale	Codice identificativo o identificativo estero	Tipologia investimenti	Ammontare investimento	Codice	Ammontare detrazione	Totale detrazione
	1	2	3	4	5	6	7	8
					,00		,00	,00
RP82	Decadenza Start-up			in cui interessi su detrazione evita	Detrazione fruita	Eccedenza di detrazione		
	7	8	,00	9	,00	,00		
RP83	Mantenimento del can. guida (Barra la vecchia)							
RP83	Altre detrazioni							

Sezione VII

Ulteriori dati

RP90	Redditi prodotti in Euro Campione d'Italia	Codice	Importo		
	1	2	,00		
RP91	Redditi prodotti Campione d'Italia	Importo	Importo	Importo	Importo
	1	2	,00	,00	,00

QUADRO LC

CEDOLARE SECCA SULLE LOCAZIONI

LC1	Totale imposta cedolare secca	Imposta su redditi diversi (21%)	Totale imposta complessiva	Ritenute CU (locazioni brevi)	Differenza	Eccedenza dichiarazione precedente	
	1	2	3	4	5	6	
	,00	,00	,00	,00	,00	,00	
LC1	Eccedenza compensata Mod. F24	Accordi versati	Accordi esposti	Tretenuta dal sostituto	Rimborsato da 730/2021	Imposte a debito	
	7	8	9	10	11	12	
	,00	,00	,00	,00	,00	,00	
LC2	Imposte a credito	13	,00				
LC2	Accanto cedolare secca 2021	Ritmo account	1	,00	Secondo o unico account	2	,00

www.itworking.it CONFORME AL PROVVEDIMENTO AGENZIA DELLE ENTRATE DEL 29/01/2021, DEL 26/04/2021 E DEL 28/05/2021 - ITWorking S.r.l.





CODICE FISCALE

\_\_\_\_\_

**REDDITI**

**QUADRO RN - Determinazione dell'IRPEF**

**QUADRO RV - Addizionale regionale e comunale all'IRPEF**



**QUADRO RN**  
**IRPEF**

REDDITO	Reddito di riferimento per agevolazioni fiscali	Credito per fondi comuni (Credito art. 3 d. lgs. 147/2018)	Partita compensabile per crediti di cui art. 2	Reddito minimo da partecipazione in società non operative	
<b>RN1</b> REDDITO COMPLESSIVO	1 112.589,00	2 ,00	3 ,00	4 ,00	5 112.589,00
<b>RN2</b> Deduzione per abitazione principale					,00
<b>RN3</b> Oneri deducibili					5.165,00
<b>RN4</b> REDDITO IMPONIBILE (Indicare zero se il risultato è negativo)					107.424,00
<b>RN5</b> IMPOSTA LORDA					39.362,00
<b>RN6</b> Detrazioni per familiari a carico	1 ,00	2 ,00	3 ,00	4 ,00	,00
<b>RN7</b> Detrazioni lavoro	1 ,00	2 ,00	3 ,00	4 ,00	5 ,00
<b>RN8</b> TOTALE DETRAZIONI PER CARICHI DI FAMIGLIA E LAVORO					,00
<b>RN12</b> Detrazione canoni di locazione a affitti brevi (Sez. V del quadro RP)	1 ,00	2 ,00	3 ,00		,00
<b>RN13</b> Detrazione oneri ed erogazioni liberali (Sez. I quadro RP)					221,00
<b>RN14</b> Detrazione spese Sez. III-A quadro RP					,00
<b>RN15</b> Detrazione spese Sez. III-C quadro RP					,00
<b>RN16</b> Detrazione oneri Sez. IV quadro RP					,00
<b>RN17</b> Detrazione Sez. VI (quadro RP e quadro RC)			Forze Armate	1 ,00	2 ,00
<b>RN18</b> Residuo detrazione Start-up periodo d'imposta 2017			RN17 col. 1, Mod. Redditi 2020		Defrazione utilizzata
<b>RN19</b> Residuo detrazione Start-up periodo d'imposta 2018			RN17 col. 2, Mod. Redditi 2020		Defrazione utilizzata
<b>RN20</b> Residuo detrazione Start-up periodo d'imposta 2019			RN17 col. 3, Mod. Redditi 2020		Defrazione utilizzata
<b>RN21</b> Detrazione investimenti start-up (Sez. VI del quadro RP)			RP80 col. 6		Defrazione utilizzata
<b>RN22</b> TOTALE DETRAZIONI D'IMPOSTA					221,00
<b>RN23</b> Detrazione spese sanitarie per determinate patologie					,00
<b>RN24</b> Crediti d'imposta che generano residui			Riacquisto prima casa	1 ,00	Incremento occupazione
				2 ,00	Ritiro anticipazioni fondi comuni
			Mediazioni	3 ,00	
				4 ,00	Negoziazione e Arbitrato
				5 ,00	
<b>RN25</b> TOTALE ALTRE DETRAZIONI E CREDITI D'IMPOSTA (somma dei righe RN23 e RN24)					,00
<b>RN26</b> IMPOSTA NETTA (RN5 - RN22 - RN25, indicare zero se il risultato è negativo)					39.141,00
<b>RN27</b> Credito d'imposta per atti immobiliari - Sistema Abruzzo					,00
<b>RN28</b> Credito d'imposta per abitazione principale - Sistema Abruzzo					,00
<b>RN29</b> Crediti d'imposta per redditi prodotti all'estero					,00
	(di cui derivanti da imposta figurativa	1 ,00	2 ,00		,00
	Importo rata 2020		Totale credito		Credito utilizzato
	Cultura	1 ,00	2 ,00	3 ,00	,00
			Totale credito		Credito utilizzato
<b>RN30</b> Credito imposta	Sarola	5 ,00	6 ,00		,00
	Videosorveglianza	7 ,00	8 ,00		,00
<b>RN31</b> Crediti residui per detrazioni inespianti					,00
	Fondi comuni	1 ,00	2 ,00		,00
	Impetto rata 2020		Totale credito		Credito utilizzato
	Erogazione sportiva	3 ,00	4 ,00	5 ,00	,00
<b>RN32</b> Crediti d'imposta	Bonifica ambientale	6 ,00	7 ,00	8 ,00	,00
	Monopoli e serv. mob. eletr.	9 ,00	10 ,00		,00
			Riscatto alloggi sociali		

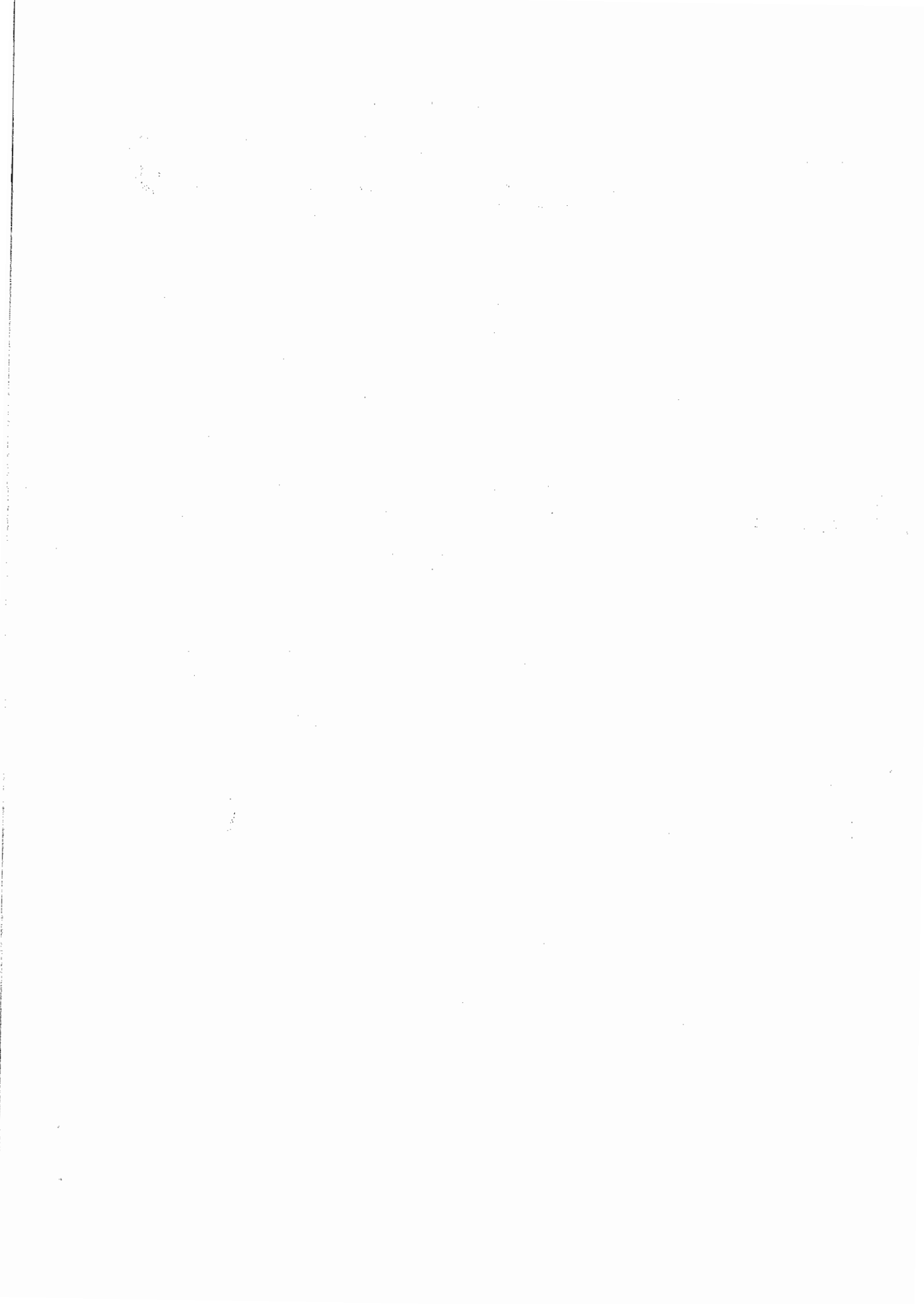



www.itworking.it  
ITWorking S.r.l.  
CONFORME AL PROVVEDIMENTO AGENZIA DELLE ENTRATE DEL 29/01/2021, DEL 28/04/2021 E DEL 28/05/2021 -

<b>RN33</b>	RTENUTE TOTALI	di cui ritenute spese IRPEF e imposta sostitutiva R.I.T.A.	di cui altre ritenute subito	di cui ritenute art. 9 non utilizzate	
		1	2	3	4
		,00	,00	,00	23.733,00
<b>RN34</b>	DIFFERENZA (se tale importo è negativo indicare l'importo prodotto dal segno meno)				15.408,00
<b>RN35</b>	Crediti d'imposta banche imprese e i lavoratori autonomi				,00
<b>RN36</b>	ECCEDENZA D'IMPOSTA RISULTANTE DALLA PRECEDENTE DICHIARAZIONE			di cui credito Quadro I 730/2020	1.257,00
<b>RN37</b>	ECCEDENZA D'IMPOSTA RISULTANTE DALLA PRECEDENTE DICHIARAZIONE COMPENSATA NEL MOD. F24				,00
<b>RN38</b>	ACCONTI	di cui acconti adempiti	di cui acconti imposta sostitutiva	di cui acconti ceduli	di cui donazioni, nomine di vantaggio e righe forfetarie
		1	2	3	4
		,00	,00	,00	,00
<b>RN39</b>	Restituzione bonus	Bonus incapienti	Bonus famiglia		36.115,00
		1	2		
		,00	,00		,00
<b>RN41</b>	Impeti di rimborso da sostituire o già fruiti	Ulteriore detrazione per figli	Detrazione canoni locazione	Restituzione Bonus vacanze	
		1	2	3	
		,00	,00	,00	
<b>RN42</b>	Impeti da trattenere o da rimborsare risultante da 730/2021	Trattenuto dal sostituto	Rimborsato		
		1	2		
		,00	,00		
<b>RN43</b>	BONUS IRPEF	Bonus spettante	Bonus fruibile in dichiarazione	Bonus da restituire	
		1	2	3	
		,00	,00	,00	
<b>RN43</b>	TRATTAMENTO INTEGRATIVO	Trattamento spettante	Trattamento non versato in dichiarazione	Restituzione trattamento non spettante	
		4	5	6	
		,00	,00	,00	
<b>RN45</b>	IMPOSTA A DEBITO			di cui exit-tax rettificata (Quadro IFA)	
				1	2
				,00	,00
<b>RN46</b>	IMPOSTA A CREDITO				21.964,00
<b>RN47</b>	Start up RPE 2019 RN19	Spese sanitarie RN23	Fondi Pens. RN24, col. 3	Sistema Abruzzo RN28	Videoconferenze RN20
		,00	,00	,00	,00
		,00	,00	,00	,00
		,00	,00	,00	,00
		,00	,00	,00	,00
		,00	,00	,00	,00
		,00	,00	,00	,00
		,00	,00	,00	,00
		,00	,00	,00	,00
<b>RN50</b>	Abitazione principale soggetta a IMU	Fasce di imponibili		di cui immobili all'estero	
		1	2	3	
		,00	2.367,00	,00	
<b>RN61</b>	Ricalcolo reddito	Casi particolari	Reddito complessivo	Imposta netta	Differenza
		1	2	3	4
			,00	,00	,00
<b>RN62</b>	Apporto dovuto	Primo acconto	Secondo o unico acconto		
		1	2		
			7.704,00		7.704,00
<b>QUADRO RV</b>	ADDITIONALE REGIONALE E COMUNALE ALL'IRPEF				
<b>RV1</b>	REDDITO IMPONIBILE				107.424,00
<b>RV2</b>	ADDITIONALE REGIONALE ALL'IRPEF DOVUTA		Casi particolari addizionale regionale		3.131,00
<b>RV3</b>	ADDITIONALE REGIONALE ALL'IRPEF TRATTENUTA O VERSATA	(di cui altre trattenute)	(di cui sospesa)		1.653,00
		1	2		
		,00	,00		
<b>RV4</b>	ECCEDENZA DI ADDIZIONALE REGIONALE ALL'IRPEF RISULTANTE DALLA PRECEDENTE DICHIARAZIONE (RX2 col. 5-Mod. RPE 2020)		Cod. Regione	di cui credito da Quadro I 730/2020	,00
			1	2	
				,00	
<b>RV5</b>	ECCEDENZA DI ADDIZIONALE REGIONALE ALL'IRPEF RISULTANTE DALLA PRECEDENTE DICHIARAZIONE COMPENSATA NEL MOD. F24				,00
<b>RV6</b>	Addizionale regionale Irpef da trattenere o da rimborsare risultante da 730/2021	Trattenuto dal sostituto	Rimborsato		
		1	2		
		,00	,00		
<b>RV7</b>	ADDITIONALE REGIONALE ALL'IRPEF A DEBITO				1.478,00
<b>RV8</b>	ADDITIONALE REGIONALE ALL'IRPEF A CREDITO				,00
<b>RV9</b>	ALIQUOTA DELL'ADDITIONALE COMUNALE DELIBERATA DAL COMUNE		Aliquote per scaglioni		0,800
			1	2	
<b>RV10</b>	ADDITIONALE COMUNALE ALL'IRPEF DOVUTA		Agevolazioni		859,00
			1	2	
<b>RV11</b>	RO di RI	502,00	457,00		959,00
		1	2		
		,00	,00		
<b>RV12</b>	ECCEDENZA DI ADDIZIONALE COMUNALE ALL'IRPEF RISULTANTE DALLA PRECEDENTE DICHIARAZIONE (RX3 col. 5-Mod. REDDITI 2020)		Cod. Comune	di cui credito da Quadro I 730/2020	,00
			1	2	
				,00	
<b>RV13</b>	ECCEDENZA DI ADDIZIONALE COMUNALE ALL'IRPEF RISULTANTE DALLA PRECEDENTE DICHIARAZIONE COMPENSATA NEL MOD. F24				,00
<b>RV14</b>	Addizionale comunale Irpef da trattenere o da rimborsare risultante da 730/2021	Trattenuto dal sostituto	Rimborsato		
		1	2		
		,00	,00		
<b>RV15</b>	ADDITIONALE COMUNALE ALL'IRPEF A DEBITO				,00
<b>RV16</b>	ADDITIONALE COMUNALE ALL'IRPEF A CREDITO				100,00
<b>Sezione II-B</b>	Accanto dovuto	Imponibile	Aliquote per scaglioni	Aliquota	Accanto dovuto
		1	2	3	4
		107.424,00	0,800	258,00	150,00
<b>RV17</b>	Accanto da versare				108,00
					,00

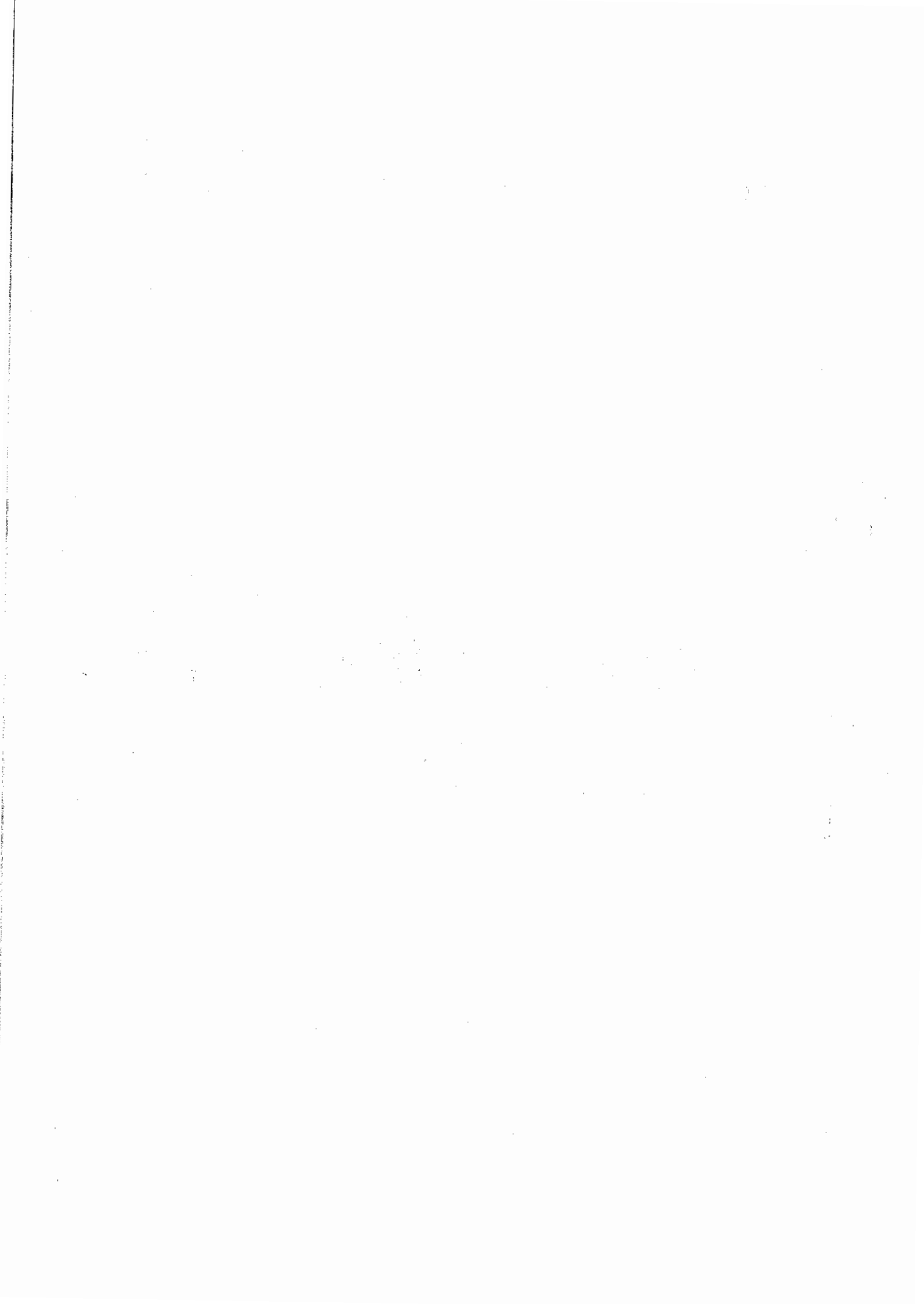

CODICE FISCALE

[REDACTED]

REDDITI

QUADRO RX - Risultato della dichiarazione

Mod. N.

1

QUADRO RX RISULTATO DELLA DICHIARAZIONE		Imposte e debito risultante dalla presente dichiarazione	Imposte a credito risultante dalla presente dichiarazione	Eccedenza di versamento a saldo	Credito di cui si chiede il rimborso	Credito da utilizzare in compensazione e/o in detrazione
<b>RX1</b> IRPEF		,00	21.964,00	,00	,00	21.964,00
<b>RX2</b> Addizionale regionale IRPEF		1.478,00	,00	,00	,00	,00
<b>RX3</b> Addizionale comunale IRPEF		,00	100,00	,00	,00	100,00
<b>RX4</b> Caddolare Secod (LC)		,00	,00	,00	,00	,00
<b>RX5</b> Imp. sost. premi rullato a valore aziendale		,00		,00	,00	,00
<b>RX7</b> Imposta sostitutiva di capitale (estera) (RM sez. V)		,00		,00	,00	,00
<b>RX8</b> Imposta sostitutiva redditi di capitale (RM sez. V)		,00		,00	,00	,00
<b>RX9</b> Imposta sostitutiva redditi da depositi e garanzie (RM sez. VII)		,00		,00	,00	,00
<b>RX10</b> Imposta sostitutiva realizzata su IFR (RM sez. XII)		,00		,00	,00	,00
<b>RX12</b> Acconto su redditi a lassazione separata (RM sez. VI e XII)		,00		,00	,00	,00
<b>RX13</b> Imposta sostitutiva rifornimenti valori fiscali (RM sez. XIII)		,00		,00	,00	,00
<b>RX14</b> Addizionale bonus e stock option (RM sez. XIV)		,00		,00	,00	,00
<b>RX15</b> Imposta sostitutiva redditi partecipazione impresa estera (RM sez. VIII)		,00	,00	,00	,00	,00
<b>RX16</b> Imposta righeramento previdenziario e beni sequestrati (RM sez. XI e XVI)		,00	,00	,00	,00	,00
<b>RX17</b> Imposta noleggie occasionale improbazioni (RM sez. XV)		,00		,00	,00	,00
<b>RX18</b> Imposta sostitutiva sulle lezioni private (RM sez. XVII)		,00	,00	,00	,00	,00
<b>RX19</b> Opzione per l'imposta so- stitutiva prevista dall'art. 24 ter del TUBR (RM sez. XVIII)		,00		,00	,00	,00
<b>RX20</b> Imposta sostitutiva (RT sez. I, II e VI)		,00	,00	,00	,00	,00
<b>RX25</b> IRPE (IRVI)		,00	,00	,00	,00	,00
<b>RX26</b> IVAPE (IRVI)		,00	,00	,00	,00	,00
<b>RX31</b> Imposta sostitutiva nuovi regimi/contribuenti forfettari (LM46 e LM47)		,00	,00	,00	,00	,00
<b>RX33</b> Imposta sostitutiva deduzioni extra contabili (RO sez. IV)		,00		,00	,00	,00
<b>RX34</b> Imposta sostitutiva plusvalenze bonazienza (RO sez. I)		,00		,00	,00	,00
<b>RX35</b> Imposta sostitutiva contenenti BIIQ/SIING (RO sez. III)		,00		,00	,00	,00
<b>RX36</b> Tassa etica (RO sez. XII)		,00	,00	,00	,00	,00
<b>RX37</b> Imp. sost. beni (RO sez. XXII)		,00		,00	,00	,00
<b>RX38</b> Imp. sost. (RO sez. XXII-A e B)		,00		,00	,00	,00
<b>RX39</b> Imposta sostitutiva arricchimento (RO sez. XXIII-C)		,00		,00	,00	,00
<b>RX40</b> Imposta sostitutiva di cui al quadro RO - sez. XXIV - nro. RO102		,00		,00	,00	,00
<b>RX41</b> Imposta sostitutiva di cui al quadro RO - sez. XXIV - nro. RO103		,00		,00	,00	,00
<b>RX42</b> Imposta sostitutiva di cui al quadro RO - sez. XXV - nro. RO110		,00		,00	,00	,00

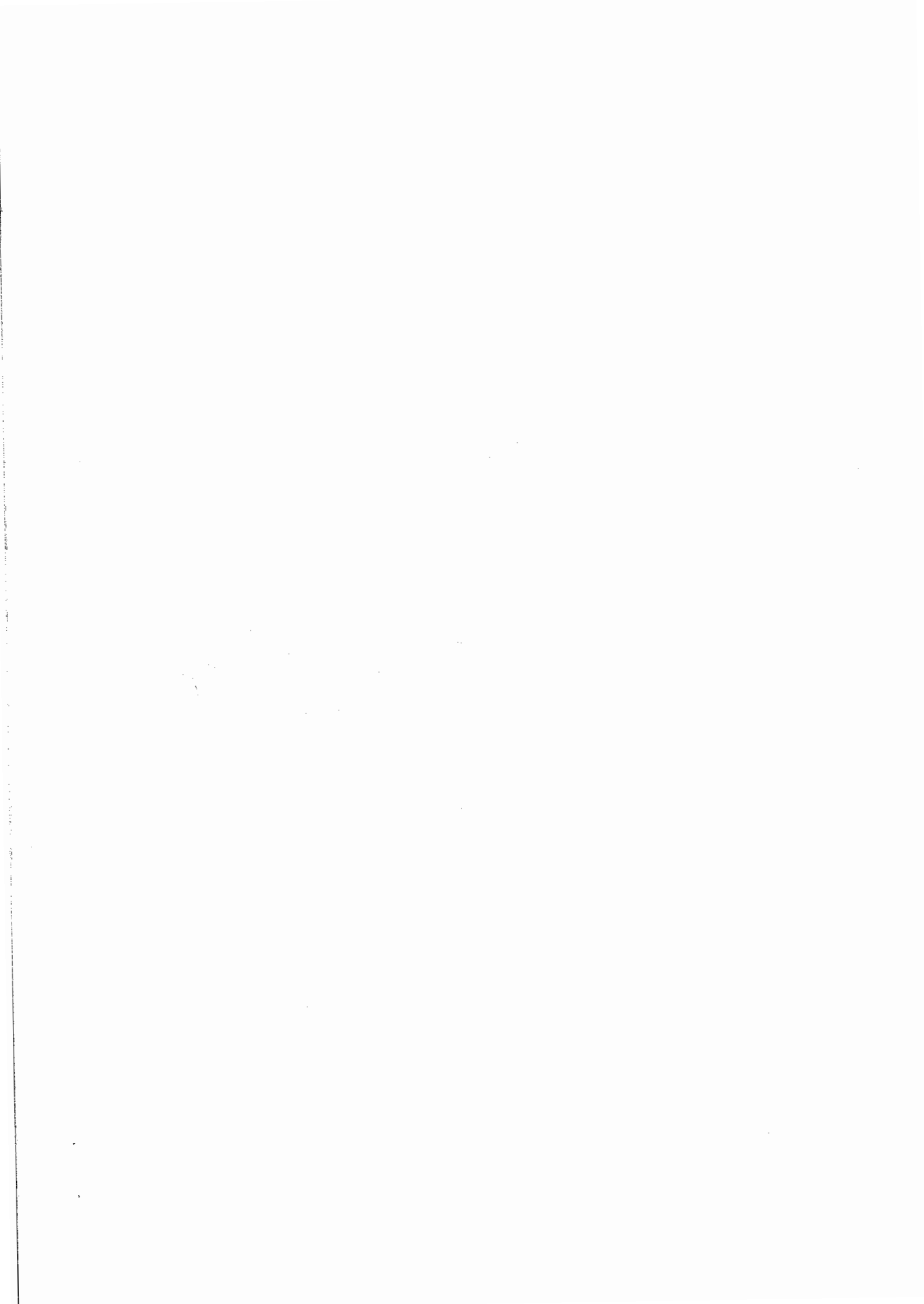



Sezione II		Codice tributo	Eccedenza o credito precedente	Importo compensato nel Mod. F24	Importo di cui si chiede il rimborso	Importo residuo da compensare
Crediti ed eccedenze risultanti dalle precedenti dichiarazioni	RX51	IVA	2	3	4	5
	RX52	Contributi previdenziali	,00	,00	,00	,00
	RX53	Imposta sostitutiva di cui al quadro RI	,00	,00	,00	,00
	RX54	Altre imposte	1	,00	,00	,00
	RX55	Altre imposte	,00	,00	,00	,00
	RX56	Altre imposte	,00	,00	,00	,00
SEZIONE III						
Credito IRPEF da ritenute rimborsate	RX58	Eccedenza ritenute precedenti dichiarazione	1	2	3	4
		di cui compensare nel Mod. F24	,00	,00	,00	,00
SEZIONE IV						
Versamenti periodici omessi		Anno	1	2	3	4
		Differenza tra IVA periodica dovuta e IVA periodica versata		,00	,00	,00
		Differenza tra credito potenziale e credito effettivo			,00	,00
		IVA periodica versata a seguito di comunicazioni in anni precedenti				,00
	RX59	IVA periodica versata a seguito di comunicazione di importo zero	6	7	8	9
		IVA periodica versata a seguito di cartella di pagamento	,00	,00	,00	,00
		Versamenti sospesi per eventi eccezionali			,00	,00
		Credito maturato				,00
		Codice fiscale	10			

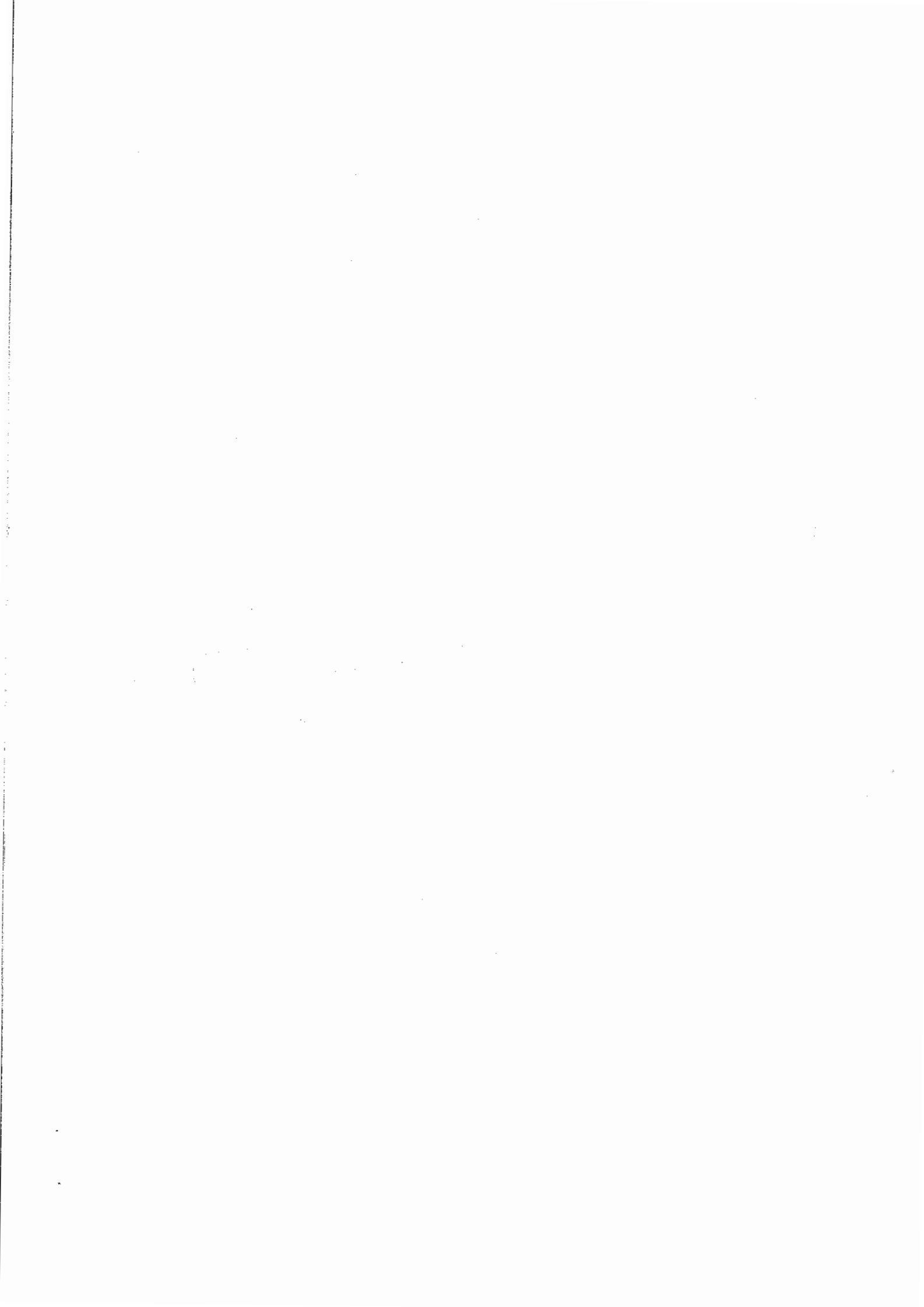





**Scheda per la scelta della destinazione dell'8 per mille, del 5 per mille e del 2 per mille dell'IRPEF**

Da utilizzare sia in caso di presentazione della dichiarazione che in caso di esonero

**CONTRIBUENTE**

**CODICE FISCALE** (obbligatorio)

**DATI ANAGRAFICI**

**COGNOME** (per la donna indicare il cognome da nubile)  **NOME**  **SESSO** (M o F)

**FORTE**  **SALVATORE**  **M**

**DATA DI NASCITA** **COMUNE (O STATO ESTERO) DI NASCITA** **PROVINCIA** (610-6)

**GIORNO**  **MESE**  **ANNO**

**LE SCELTE PER LA DESTINAZIONE DELL'OTTO PER MILLE, DEL CINQUE PER MILLE E DEL DUE PER MILLE DELL'IRPEF NON SONO IN ALCUN MODO ALTERNATIVE FRA LORO. PERTANTO POSSONO ESSERE ESPRESSE TUTTE E QUATTRO LE SCELTE.**

**SCELTA PER LA DESTINAZIONE DELL'OTTO PER MILLE DELL'IRPEF (in caso di scelta FIRMARE in UNO degli spazi sottostanti)**

<b>STATO</b> * <input type="text"/>	<b>CHIESA CATTOLICA</b>	<b>UNIONE CHIESE CRISTIANE AVVENTISTE DEL 7° GIORNO</b>
<b>ASSEMBLEE DI DIO IN ITALIA</b>	<b>CHIESA EVANGELICA VALDESE (Unione delle Chiese metodiste e Valdese)</b>	<b>CHIESA EVANGELICA LUTERANA IN ITALIA</b>
<b>UNIONE COMUNITA' EBRAICHE ITALIANE</b>	<b>SACRA ARCIDIOCESI ORTODOSSA D'ITALIA ED ESARCATO PER L'EUROPA MERIDIONALE</b>	<b>CHIESA APOSTOLICA IN ITALIA</b>
<b>UNIONE CRISTIANA EVANGELICA BATTISTA D'ITALIA</b>	<b>UNIONE BUDDHISTA ITALIANA</b>	<b>UNIONE INDUISTA ITALIANA</b>
<b>ISTITUTO BUDDHISTA ITALIANO SOKA GAKKAI (IBISG)</b>		

(\*) Per la scelta a favore dello Stato è possibile indicare anche uno dei seguenti codici:  
 1 - Fame nel mondo; 2 - Calamità; 3 - Edilizia scolastica; 4 - Assistenza ai rifugiati; 5 - Beni culturali.

**AVVERTENZE:** Per esprimere la scelta a favore di una delle istituzioni beneficiarie della quota dell'otto per mille dell'IRPEF, il contribuente deve apporre la propria firma nel riquadro corrispondente. La scelta deve essere fatta esclusivamente per una delle istituzioni beneficiarie. La mancanza della firma in uno dei riquadri previsti costituisce scelta non espressa da parte del contribuente. In tal caso, la ripartizione della quota d'imposta non attribuita è stabilita in proporzione alle scelte espresse. La quota non attribuita spettante alle Assemblee di Dio in Italia e alla Chiesa Apostolica in Italia è devoluta alla gestione statale.

CONFORME AL PROVVEDIMENTO AGENZIA DELLE ENTRATE DEL 29/01/2021 E DEL 26/04/2021 - ITWorking S.r.l. www.itworking.it

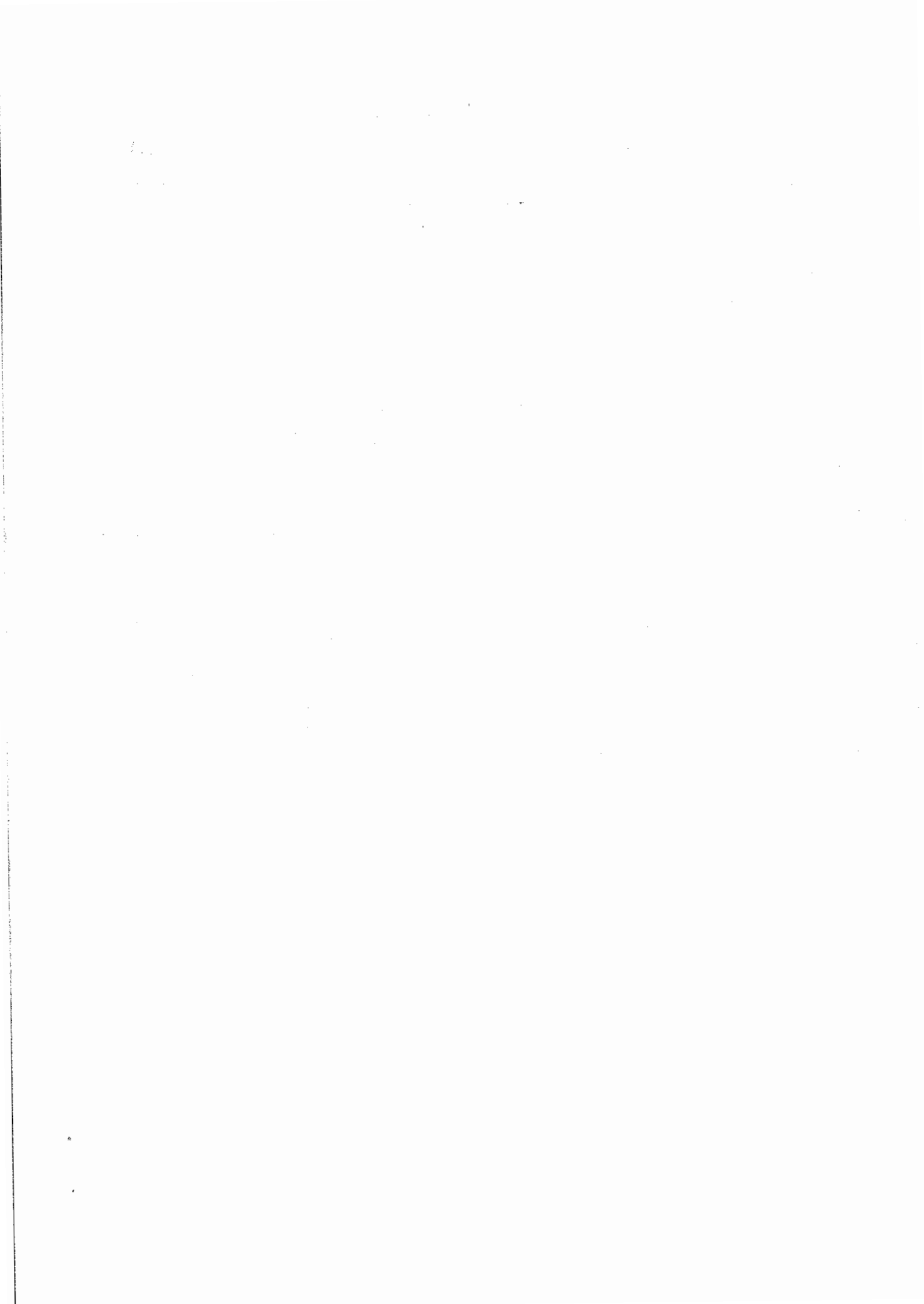

Codice fiscale

[Redacted tax code field]

**SCELTA PER LA DESTINAZIONE DEL CINQUE PER MILLE DELL'IRPEF (in caso di scelta FIRMARE in UNO degli spazi sottostanti)**

**SOSTEGNO DEL VOLONTARIATO E DELLE ALTRE ORGANIZZAZIONI NON LUCRATIVE DI UTILITA' SOCIALE, DELLE ASSOCIAZIONI DI PROMOZIONE SOCIALE E DELLE ASSOCIAZIONI E FONDAZIONI RICONOSCIUTE CHE OPERANO NEI SETTORI DI CUI ALL'ART. 10, C. 1, LETT A), DEL D.LGS. N. 460 DEL 1997**

FIRMA .....  
Codice fiscale del beneficiario (eventuale) [ ]

**FINANZIAMENTO DELLA RICERCA SCIENTIFICA E DELLA UNIVERSITA'**

FIRMA .....  
Codice fiscale del beneficiario (eventuale) [ ]

**FINANZIAMENTO DELLA RICERCA SANITARIA**

FIRMA .....  
Codice fiscale del beneficiario (eventuale) [ ]

**FINANZIAMENTO DELLE ATTIVITA' DI TUTELA, PROMOZIONE E VALORIZZAZIONE DEI BENI CULTURALI E PAESAGGISTICI (SOGETTI DI CUI ALL'ART. 2, COMMA 2, DEL D.P.C.M. 28 LUGLIO 2018)**

FIRMA .....  
Codice fiscale del beneficiario (eventuale) [ ]

**SOSTEGNO DELLE ATTIVITA' SOCIALI SVOLTE DAL COMUNE DI RESIDENZA**

FIRMA .....

**SOSTEGNO ALLE ASSOCIAZIONI SPORTIVE DILETTANTISTICHE RICONOSCIUTE AI FINI SPORTIVI DAL CONI A NORMA DI LEGGE CHE SVOLGONO UNA RILEVANTE ATTIVITA' DI INTERESSE SOCIALE**

FIRMA .....  
Codice fiscale del beneficiario (eventuale) [ ]

**SOSTEGNO DEGLI ENTI GESTORI DELLE AREE PROTETTE**

FIRMA .....  
Codice fiscale del beneficiario (eventuale) [ ]

**AVVERTENZE** Per esprimere la scelta a favore di una delle finalità destinarie della quota del cinque per mille dell'IRPEF, il contribuente deve apporre la propria firma nel riquadro corrispondente. Il contribuente ha inoltre la facoltà di indicare anche il codice fiscale di un soggetto beneficiario. La scelta deve essere fatta esclusivamente per una sola delle finalità beneficiarie.

**SCELTA PER LA DESTINAZIONE DEL DUE PER MILLE DELL'IRPEF (in caso di scelta FIRMARE nello spazio sottostante)**

**PARTITO POLITICO**

CODICE [ ] FIRMA .....

**AVVERTENZE** Per esprimere la scelta a favore di uno dei partiti politici beneficiari del due per mille dell'IRPEF, il contribuente deve apporre la propria firma nel riquadro, indicando il codice del partito prescelto. La scelta deve essere fatta esclusivamente per uno solo dei partiti politici beneficiari.

**SCELTA PER LA DESTINAZIONE DEL DUE PER MILLE DELL'IRPEF (in caso di scelta FIRMARE nello spazio sottostante)**

**ASSOCIAZIONE CULTURALE**

FIRMA .....  
Indicare il codice fiscale del beneficiario [ ]

**AVVERTENZE** Per esprimere la scelta a favore di una delle associazioni culturali destinarie del due per mille dell'IRPEF, il contribuente deve apporre la propria firma nel riquadro, indicando il codice fiscale del soggetto beneficiario. La scelta deve essere fatta esclusivamente per una sola delle associazioni beneficiarie.

**In aggiunta a quanto indicato nell'informativa sul trattamento dei dati, contenuta nelle istruzioni, si precisa che i dati personali del contribuente verranno utilizzati solo dall'Agenzia delle Entrate per attuare la scelta.**

**RISERVATO AI CONTRIBUENTI ESONERATI**

**IN CASO DI UNA O PIU' SCELTE E' NECESSARIO APPORRE LA FIRMA ANCHE NEL RIQUADRO SOTTOSTANTE.**

Per le modalità di invio della scheda da parte dei soggetti esonerati, vedere il capitolo 3 della parte II delle istruzioni.

Il sottoscritto dichiara, sotto la propria responsabilità, che non è tenuto né intende avvalersi della facoltà di presentare la dichiarazione dei redditi.

FIRMA [ ]

CONFORME AL PROVVEDIMENTO AGENZIA DELLE ENTRATE DEL 29/01/2021 E DEL 26/04/2021 - ITworking S.r.l. - www.itworking.it

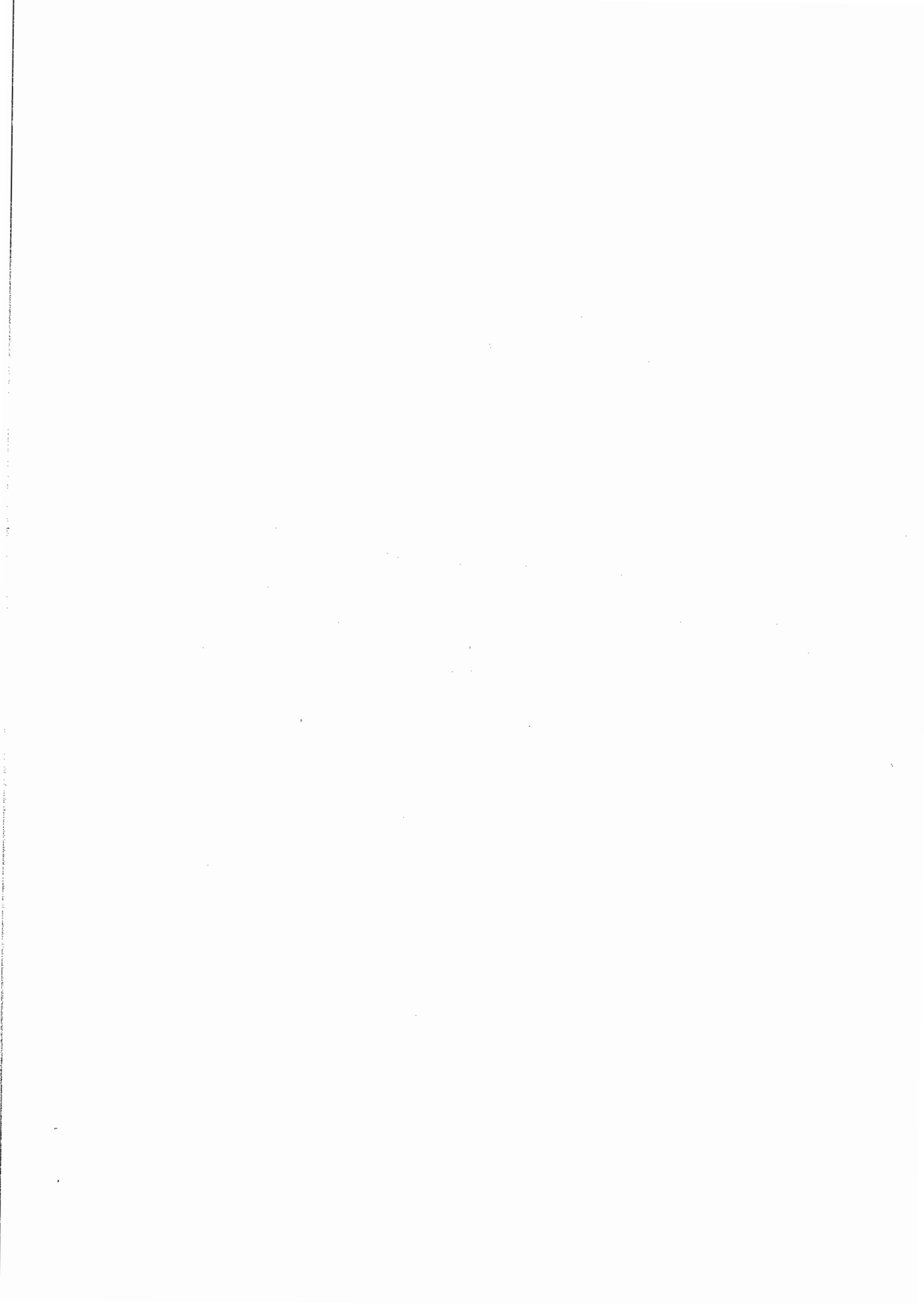

CODICE FISCALE

XXXXXXXXXXXXXXXXXXXX

**REDDITI**  
**QUADRO RE**

Reddito di lavoro autonomo derivante dall'esercizio di arti e professioni

	RE1	Categoria	1	691010	ISA, classe di esecuzioni	2	15							
Determinazione del reddito	RE2	Compensi derivanti dall'attività professionale o artistica			Compensi convenzionali ONG	1		2	59.072,00					
Impatriati	RE3	Altri proventi lordi				1		2	,00					
Art. 16 D.lgs. 147/2015	RE4	Plusvalenze patrimoniali						2	,00					
<input type="checkbox"/>	RE5	Compensi non annotati nelle scritture contabili			ISA	1		2	,00					
	RE6	Totale compensi (RE2 colonna 2 + RE3 colonna 2 + RE4 + RE5 colonna 2)						2	59.072,00					
	RE7	Quote di ammortamento e spese per l'acquisto di beni di costo unitario non superiore a euro 519,46			Comma 91 e 92 L. 208/2015	1		2	1.101,00					
	RE8	Canoni di locazione finanziaria relativi ai beni mobili			Comma 91 e 92 L. 208/2015	1		2	,00					
	RE9	Canoni di locazione non finanziaria ed di noleggio						2	,00					
	RE10	Spese relative agli immobili						2	,00					
	RE11	Spese per prestazioni di lavoro dipendente e assimilato						2	,00					
	RE12	Compensi composti a terzi per prestazioni direttamente afferenti l'attività professionale o artistica						2	4.975,00					
	RE13	Interessi passivi						2	,00					
	RE14	Consumi						2	687,00					
	RE15	Spese per prestazioni alberghiere e per somministrazione di alimenti e bevande in pubblici esercizi			Spese non addebitate analiticamente al committente	1	,00	2	,00	3	Ammontare deducibile	4	,00	
	RE16	Spese di rappresentanza			Spese a pagamento alimenti e bevande	1	,00	2	425,00	3	Ammontare deducibile	4	425,00	
	RE17	Spese di iscrizione a master corsi di formazione, convegni, congressi e corsi di aggiornamento professionale			Spese alberghiere alimenti e bevande	1	,00	2	,00	3	Spese servizi con formazione compensazione	4	,00	
	RE18	Minusvalenze patrimoniali			Spese formazione			3	,00	4	Ammontare deducibile		,00	
	RE19	Altre spese documentate			Imp. 10%	1	,00	2	,00	3	Imp. personale dipendente	4	,00	
	RE20	Totale spese (somma di importi da righe RE7 a RE19)			IMU			4	,00				1.973,00	
	RE21	Differenza (RE6 - RE20)			di cui reddito attività docenti e ricercatori scientifici	1	,00	2	,00	3	di cui reddito prodotto all'estero soggetti L. 230/10 art. 15 D.Lgs. 147/15			49.911,00
	RE23	Reddito (o perdita) delle attività professionali e artistiche											49.911,00	
	RE24	Perdite di lavoro autonomo degli esercizi precedenti											,00	
	RE25	Reddito (o perdita) (da riportare nel quadro RN)											49.911,00	
	RE26	Ritenute d'acconto (da riportare nel quadro RN)											10.440,00	

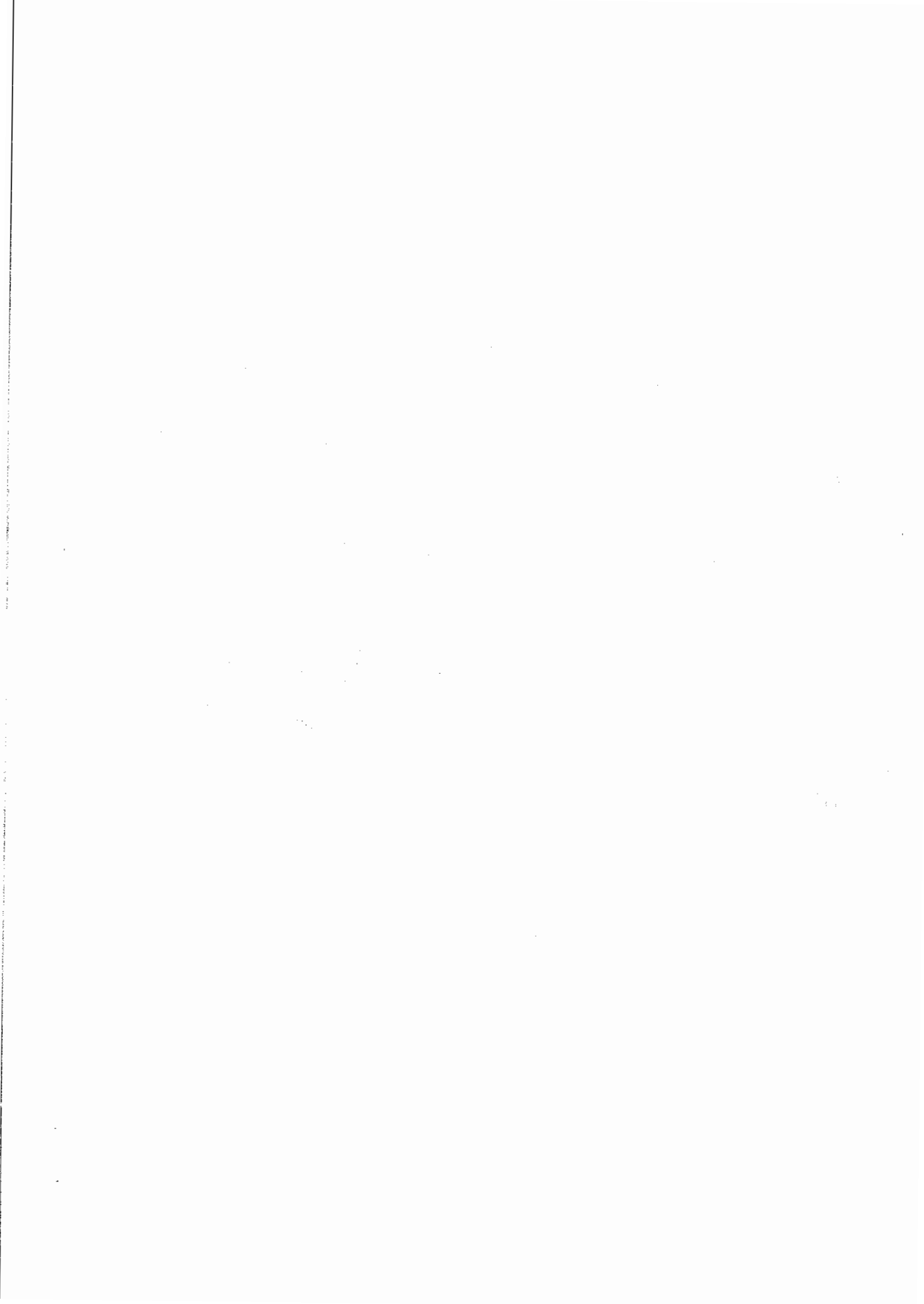

CODICE FISCALE

[REDACTED]

REDDITI  
QUADRO RS  
Prospetti comuni ai quadri  
RA, RD, RE, RF, RG, RH, LM e prospetti vari

Mod. N.

1

	<b>RS1</b>	Quadro di ritenimento	<b>RE</b>																								
Plusvalenze e sopravvenienze attive	<b>RS2</b>	Importo complessivo da rettificare ai sensi degli artt. 86, comma 4 e 88, comma 2		1		,00	2		,00																		
	<b>RS3</b>	Quota costante degli importi di cui al rigo RS2		1		,00	2		,00																		
	<b>RS4</b>	Importo complessivo da rettificare ai sensi dell'art. 88, comma 3, lett. b), del Tuir							,00																		
	<b>RS5</b>	Quota costante dell'importo di cui al rigo RS4							,00																		
	Imputazione del reddito dell'impresa familiare		Codice fiscale		1			Quota di partecipazione		2		3		Quota di reddito	4		,00										
<b>RS6</b>		Quota redditi assenti da ZFU		4		,00	Quota delle ritenute d'acconto di cui non utilizzate		5		,00	ACE		6		,00											
		Codice fiscale		1			Quota di partecipazione		2			Quota di reddito		3		,00											
<b>RS7</b>		Quota redditi assenti da ZFU		4		,00	Quota delle ritenute d'acconto di cui non utilizzate		5		,00	ACE		6		,00											
Perdite pregresse non compensate nell'anno ex contribuenti minimi e fuoriscuoli del regime di vantaggio			Eccedenza 2015		1		,00	Eccedenza 2016		2		,00	Eccedenza 2017		3		,00	Eccedenza 2018		4		,00	Eccedenza 2019		5		,00
		<b>RS8</b>	Lavoro autonomo					Perdite riportabili senza limiti di tempo		6			Perdite riportabili senza limiti di tempo		7			Perdite riportabili senza limiti di tempo		8			Perdite riportabili senza limiti di tempo		9		,00
		<b>RS9</b>	Impresa					Perdite riportabili senza limiti di tempo		6			Perdite riportabili senza limiti di tempo		7			Perdite riportabili senza limiti di tempo		8			Perdite riportabili senza limiti di tempo		9		,00
		<b>RS11</b>	PERDITE RIPORTABILI SENZA LIMITI DI TEMPO					Perdite d'impresa		7			Perdite d'impresa		8			Perdite d'impresa		9			Perdite d'impresa		10		,00
		<b>RS12</b>	PERDITE UTILIZZABILI IN MISURA LIMITATA					Perdite d'impresa		7			Perdite d'impresa		8			Perdite d'impresa		9			Perdite d'impresa		10		,00
<b>RS13</b>		PERDITE UTILIZZABILI IN MISURA PIENA (ART. 84, COMMA 2)					Perdite d'impresa		7			Perdite d'impresa		8			Perdite d'impresa		9			Perdite d'impresa		10		,00	
Utili distribuiti da imprese estere partecipate e crediti d'imposta per le imposte pagate all'estero	DATI DEL SOGGETTO RESIDENTE E DELL'IMPRESA ESTERA PARTECIPATA																										
	1	2	3	4	5	6	7	8	9	10	11	12	13	14	15												
<b>RS21</b>	CREDITI PER LE IMPOSTE PAGATE ALL'ESTERO																										
	Credito d'imposta																										
	6	7	8	9	10	11	12	13	14	15	16	17	18	19	20												
		,00		,00		,00		,00		,00		,00		,00													
<b>RS22</b>	1	2	3	4	5	6	7	8	9	10	11	12	13	14	15												
		,00		,00		,00		,00		,00		,00		,00													

www.itworking.it  
- ITWorking S.r.l.  
DEL 28/05/2021  
DEL 26/04/2021  
DEL 29/01/2021

CONFORME AL PROVVEDIMENTO AGENZIA DELLE ENTRATE DEL

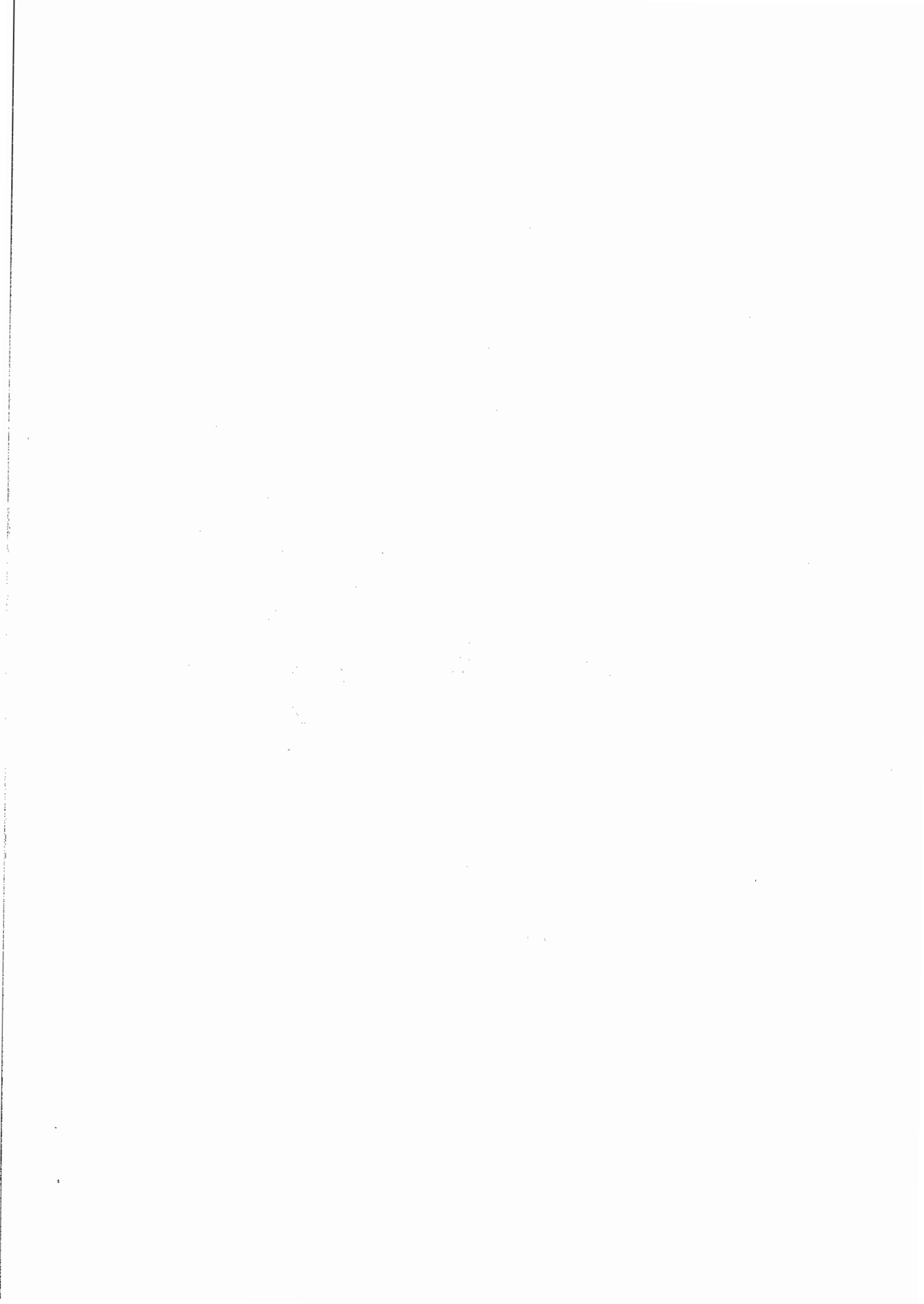





Acconto ceduto per Interruzione del regime art. 116 del TUIR	RS23	1	2	3	4	
	RS24	1	2	3	4	
Ammortamento dei terreni	RS25	Fabbricati strumentali industriali	1	2	3	4
	RS26	Altri fabbricati strumentali	1	2	3	4
Spese di rappresentanza per le imprese di nuova costituzione D.M. del 9/11/08 art. 1 c. 3	RS28					Spese non deducibili
Prezzi di trasferimento	RS32	Procedura espropriativa		Componenti positivi	Componenti negativi	
Concorsi di impresa	RS33	Codice fiscale			Ritenute	
Estremi identificativi rapporti finanziari	RS35	Codice fiscale		Codice di identificazione fiscale estero		
		Denominazione operatore finanziario			Tipo di rapporto	
Deduzione per capitale investito proprio (ACE)	Incrementi del capitale proprio		Decrementi del capitale proprio		Riduzioni	
	Differenza		Patrimonio netto		Rendimento	
RS37	Codice fiscale		Rendimento assoluto		Eccedenza riportata	
	Rendimento ceduto		Rendimento d'impresa di spettanza dell'imprenditore		Rendimento totale	
Rendimento nazionale società partecipate		Rendimento imprenditore utilizzato		Eccedenza trasformata in credito IRAP		
Rendimento nazionale società partecipate		Rendimento imprenditore utilizzato		Eccedenza riportabile		
Elementi conoscitivi						
RS38	Contributi art. 10, co. 2		Contributi art. 10, co. 3, lett. a)		Contributi art. 10, co. 4	
	Contributi art. 10, co. 3, lett. b)		Contributi art. 10, co. 3, lett. c)		Contributi art. 10, co. 3, lett. d)	
RS40	Ritenute					
	Ritenute					
RS41	Comune		Codice Comune		C.a.p.	
	Frazione, Via e numero civico		C.a.p.		C.a.p.	
RS42	Data versamento		Data versamento		Data versamento	
	Data versamento		Data versamento		Data versamento	

CONFORME AL PROVVEDIMENTO AGENZIA DELLE ENTRATE DEL 26/04/2021 E DEL 28/05/2021 - ITWorking S.r.l. - www.itworking.it

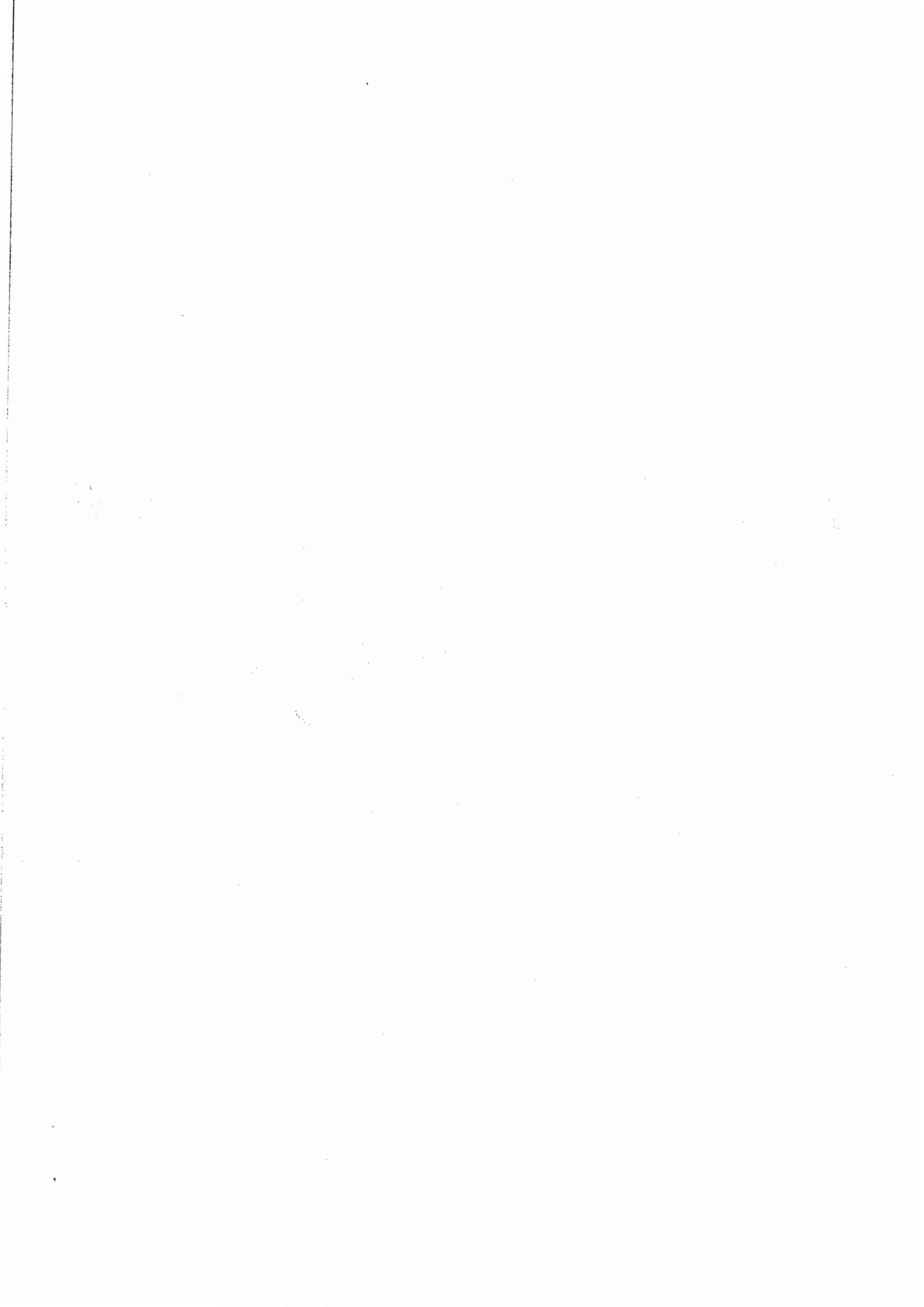

Prospetto dei crediti		Valore di bilancio		Valore fiscale	
		1		2	
RS48	Ammontare complessivo delle svalutazioni dirette e degli accantonamenti risultanti al termine dell'esercizio precedente		,00		,00
RS49	Perdite dell'esercizio		,00		,00
RS50	Differenza		,00		,00
RS51	Svalutazioni e accantonamenti dall'esercizio		,00		,00
RS52	Ammontare complessivo delle svalutazioni dirette e degli accantonamenti risultanti a fine esercizio		,00		,00
RS53	Valore dei crediti risultanti in bilancio		,00		,00
<b>Dati di bilancio</b>					
RS97	Immobilizzazioni immateriali				,00
RS98	Immobilizzazioni materiali	Fondo ammortamento beni materiali	1	2	,00
RS99	Immobilizzazioni finanziarie				,00
RS100	Rimanenze di materie prime, sussidiarie e di consumo, in corso di lavorazione, prodotti finiti				,00
RS101	Crediti verso clienti compresi nell'attivo circolante				,00
RS102	Altri crediti compresi nell'attivo circolante				,00
RS103	Attività finanziarie che non costituiscono immobilizzazioni				,00
RS104	Disponibilità liquide				,00
RS105	Ratei e risconti attivi				,00
RS106	Totale attivo				,00
RS107	Patrimonio netto	Saldo iniziale	1	2	,00
RS108	Fondi per rischi e oneri				,00
RS109	Trattamento di fine rapporto di lavoro subordinato				,00
RS110	Debiti verso banche e altri finanziatori esigibili entro l'esercizio successivo				,00
RS111	Debiti verso banche e altri finanziatori esigibili oltre l'esercizio successivo				,00
RS112	Debiti verso fornitori				,00
RS113	Altri debiti				,00
RS114	Ratei e risconti passivi				,00
RS115	Totale passivo				,00
RS116	Rischi delle vendite				,00
RS117	Altri oneri di produzione e vendita	(di cui per lavoro dipendente)	1	2	,00
<b>Minusvalenze e differenze negative</b>		N. atti di disposizione	1	2	Minusvalenze
RS118					,00
RS119		N. atti di disposizione	1	2	Minusvalenze / Azioni
			3	4	Minusvalenze/Altri titoli
				5	Dividendi
RS119					,00
Variazione dei criteri di valutazione					
RS120					
Comunicazione (Art. 4 D.M. 4 Agosto 2016)					
RS138					
		Esistenza dei presupposti per la riduzione dei termini di decadenza			
Conservazione dei documenti rilevanti ai fini tributari					1
RS140					
Patent box (D.M. 28/11/2017)					
RS142	Software protetto da copyright (art. 6, b. 1, lett. a)	Numero beni	1	2	Reddito agevolabile
					,00
RS143	Brevetti industriali (art. 6, c. 1, lett. b)		1	2	,00
RS144	Disegni e modelli (art. 6, c. 1, lett. c)		1	2	,00
RS145	Processi, formule e informazioni industriali (art. 6, c. 1, lett. d)		1	2	,00
RS146	Beni immateriali collegati da vincolo di complementarietà (art. 6, e. 1, lett. e)		1	2	,00
Patent box Art. 4, D.L. 34 del 2019					
RS147		Opzione	1	2	Possesso documentazione

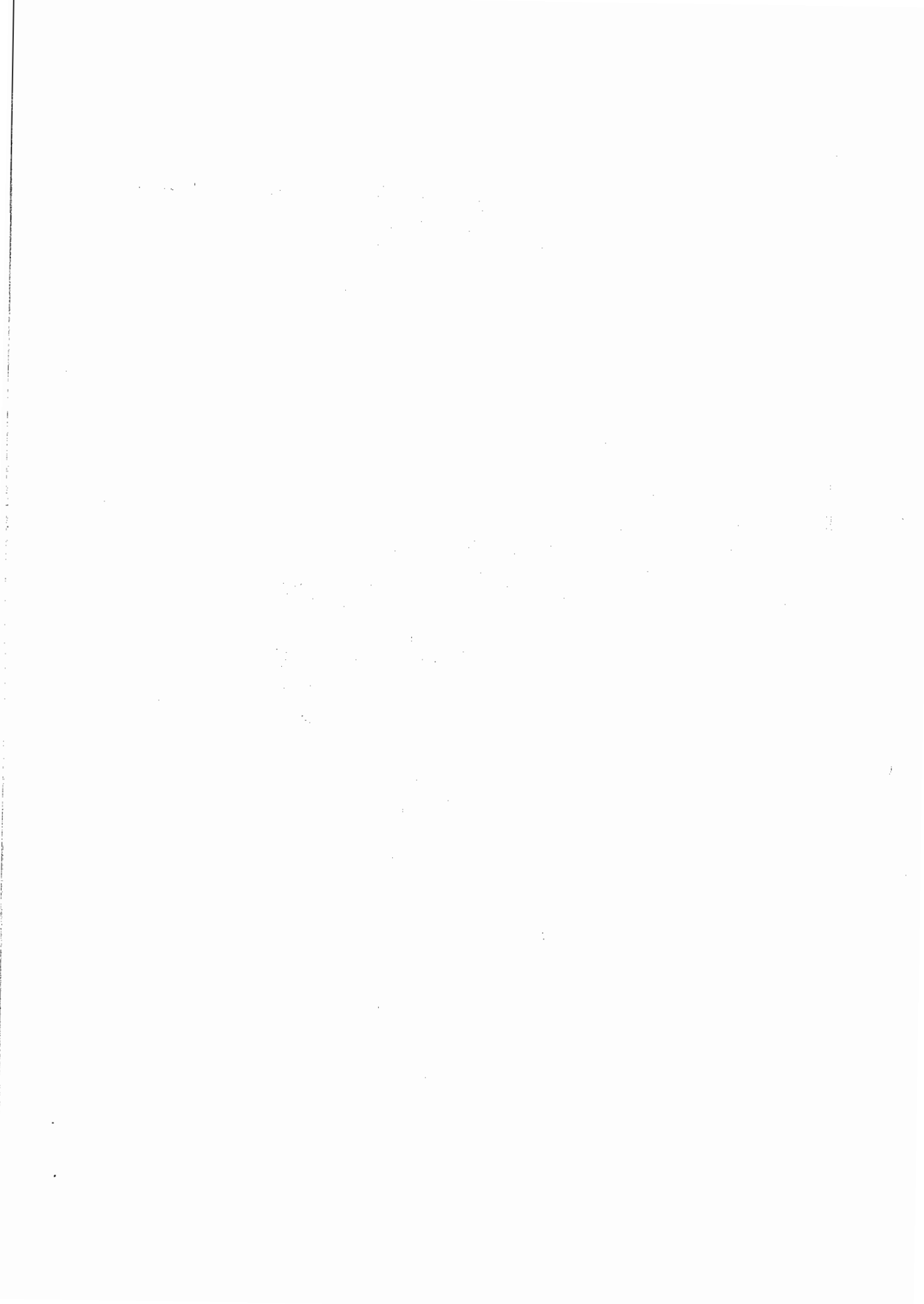



<b>Grandfathering (Patent box)</b>	RS148	Numero marchi		Reddito agevolabile		Società correlate					
		1	2	3	4	5	6	7	8	9	
					,00						
<b>ZONE FRANCHE URBANE (ZFU)</b>		N. per. 35		N. dipendenti		Reddito ZFU		Reddito esente frutto			
		1	2	3	4	5	6	7	8	9	
	RS280				,00		,00				
<b>Sezione I Dati ZFU</b>		Codice fiscale					Anch'altro agevolazione		Agevolazione utilizzata per versamento 95/99/01		Differenza (col. 8 - col. 7)
		6	7	8	9	10	11	12	13	14	
	RS281				,00		,00		,00	,00	
	RS282				,00		,00		,00	,00	
	RS283				,00		,00		,00	,00	
	RS284	Reddito esente/Quadro RF		Reddito esente/Quadro RG		Reddito esente/Quadro RE		Reddito impresa esente/Quadro RH		Reddito esente ass. professionisti/Quadro RI	
		1	2	3	4	5	6	7	8	9	
			,00		,00		,00		,00	,00	
		Totale reddito esente frutto		Totale agevolazione		Perdite/Quadro RF		Perdite/Quadro RG		Perdite/Quadro RE	
		5	6	7	8	9	10	11	12	13	
			,00		,00		,00		,00	,00	
		Perdite/Quadro RH impresa contabile ordinaria		Perdite/Quadro RH impresa contabile semplificata		Perdite/Quadro RH Associazione professionisti		Perdite di cui utilizzo in misura piena			
		11	12	13	14	15	16	17	18	19	
			,00		,00		,00		,00	,00	
<b>Sezione II Quadro RN Rideterminato</b>	RS301	Reddito complessivo									,00
	RS303	Oneri deducibili									,00
	RS304	Reddito imponibile									,00
	RS305	Imposta lorda									,00
	RS308	Totale detrazioni per carichi famiglia e lavoro									,00
	RS322	Totale detrazioni d'imposta									,00
	RS325	Totale altre detrazioni o crediti d'imposta									,00
	RS326	Imposta netta									,00
	RS334	Differenza									,00
	RS335	Crediti d'imposta per imprese e lavoratori autonomi									,00
	RS347	Danno RFF 2014 RVLB		Danno RFF 2014 RVLB		Danno RFF 2014 RVLB		Danno RFF 2014 RVLB		Danno RFF 2014 RVLB	
		1	2	3	4	5	6	7	8	9	
			,00		,00		,00		,00	,00	
		Danno RFF 2014 RVLB		Danno RFF 2014 RVLB		Danno RFF 2014 RVLB		Danno RFF 2014 RVLB		Danno RFF 2014 RVLB	
		10	11	12	13	14	15	16	17	18	
			,00		,00		,00		,00	,00	
		Danno RFF 2014 RVLB		Danno RFF 2014 RVLB		Danno RFF 2014 RVLB		Danno RFF 2014 RVLB		Danno RFF 2014 RVLB	
		19	20	21	22	23	24	25	26	27	
			,00		,00		,00		,00	,00	
		Danno RFF 2014 RVLB		Danno RFF 2014 RVLB		Danno RFF 2014 RVLB		Danno RFF 2014 RVLB		Danno RFF 2014 RVLB	
		28	29	30	31	32	33	34	35	36	
			,00		,00		,00		,00	,00	
		Danno RFF 2014 RVLB		Danno RFF 2014 RVLB		Danno RFF 2014 RVLB		Danno RFF 2014 RVLB		Danno RFF 2014 RVLB	
		37	38	39	40	41	42	43	44	45	
			,00		,00		,00		,00	,00	
		Danno RFF 2014 RVLB		Danno RFF 2014 RVLB		Danno RFF 2014 RVLB		Danno RFF 2014 RVLB		Danno RFF 2014 RVLB	
		46	47	48	49	50	51	52	53	54	
			,00		,00		,00		,00	,00	
		Danno RFF 2014 RVLB		Danno RFF 2014 RVLB		Danno RFF 2014 RVLB		Danno RFF 2014 RVLB		Danno RFF 2014 RVLB	
		55	56	57	58	59	60	61	62	63	
			,00		,00		,00		,00	,00	
		Danno RFF 2014 RVLB		Danno RFF 2014 RVLB		Danno RFF 2014 RVLB		Danno RFF 2014 RVLB		Danno RFF 2014 RVLB	
		64	65	66	67	68	69	70	71	72	
			,00		,00		,00		,00	,00	
		Danno RFF 2014 RVLB		Danno RFF 2014 RVLB		Danno RFF 2014 RVLB		Danno RFF 2014 RVLB		Danno RFF 2014 RVLB	
		73	74	75	76	77	78	79	80	81	
			,00		,00		,00		,00	,00	
		Danno RFF 2014 RVLB		Danno RFF 2014 RVLB		Danno RFF 2014 RVLB		Danno RFF 2014 RVLB		Danno RFF 2014 RVLB	
		82	83	84	85	86	87	88	89	90	
			,00		,00		,00		,00	,00	
		Danno RFF 2014 RVLB		Danno RFF 2014 RVLB		Danno RFF 2014 RVLB		Danno RFF 2014 RVLB		Danno RFF 2014 RVLB	
		91	92	93	94	95	96	97	98	99	
			,00		,00		,00		,00	,00	
		Danno RFF 2014 RVLB		Danno RFF 2014 RVLB		Danno RFF 2014 RVLB		Danno RFF 2014 RVLB		Danno RFF 2014 RVLB	
		100	101	102	103	104	105	106	107	108	
			,00		,00		,00		,00	,00	
		Danno RFF 2014 RVLB		Danno RFF 2014 RVLB		Danno RFF 2014 RVLB		Danno RFF 2014 RVLB		Danno RFF 2014 RVLB	
		109	110	111	112	113	114	115	116	117	
			,00		,00		,00		,00	,00	
		Danno RFF 2014 RVLB		Danno RFF 2014 RVLB		Danno RFF 2014 RVLB		Danno RFF 2014 RVLB		Danno RFF 2014 RVLB	
		118	119	120	121	122	123	124	125	126	
			,00		,00		,00		,00	,00	
		Danno RFF 2014 RVLB		Danno RFF 2014 RVLB		Danno RFF 2014 RVLB		Danno RFF 2014 RVLB		Danno RFF 2014 RVLB	
		127	128	129	130	131	132	133	134	135	
			,00		,00		,00		,00	,00	
		Danno RFF 2014 RVLB		Danno RFF 2014 RVLB		Danno RFF 2014 RVLB		Danno RFF 2014 RVLB		Danno RFF 2014 RVLB	
		136	137	138	139	140	141	142	143	144	
			,00		,00		,00		,00	,00	
		Danno RFF 2014 RVLB		Danno RFF 2014 RVLB		Danno RFF 2014 RVLB		Danno RFF 2014 RVLB		Danno RFF 2014 RVLB	
		145	146	147	148	149	150	151	152	153	
			,00		,00		,00		,00	,00	
		Danno RFF 2014 RVLB		Danno RFF 2014 RVLB		Danno RFF 2014 RVLB		Danno RFF 2014 RVLB		Danno RFF 2014 RVLB	
		154	155	156	157	158	159	160	161	162	
			,00		,00		,00		,00	,00	
		Danno RFF 2014 RVLB		Danno RFF 2014 RVLB		Danno RFF 2014 RVLB		Danno RFF 2014 RVLB		Danno RFF 2014 RVLB	
		163	164	165	166	167	168	169	170	171	
			,00		,00		,00		,00	,00	
		Danno RFF 2014 RVLB		Danno RFF 2014 RVLB		Danno RFF 2014 RVLB		Danno RFF 2014 RVLB		Danno RFF 2014 RVLB	
		172	173	174	175	176	177	178	179	180	
			,00		,00		,00		,00	,00	
		Danno RFF 2014 RVLB		Danno RFF 2014 RVLB		Danno RFF 2014 RVLB		Danno RFF 2014 RVLB		Danno RFF 2014 RVLB	
		181	182	183	184	185	186	187	188	189	
			,00		,00		,00		,00	,00	
		Danno RFF 2014 RVLB		Danno RFF 2014 RVLB		Danno RFF 2014 RVLB		Danno RFF 2014 RVLB		Danno RFF 2014 RVLB	
		190	191	192	193	194	195	196	197	198	
			,00		,00		,00		,00	,00	
		Danno RFF 2014 RVLB		Danno RFF 2014 RVLB		Danno RFF 2014 RVLB		Danno RFF 2014 RVLB		Danno RFF 2014 RVLB	
		199	200	201	202	203	204	205	206	207	
			,00		,00		,00		,00	,00	
		Danno RFF 2014 RVLB		Danno RFF 2014 RVLB		Danno RFF 2014 RVLB		Danno RFF 2014 RVLB		Danno RFF 2014 RVLB	
		208	209	210	211	212	213	214	215	216	
			,00		,00		,00		,00	,00	
		Danno RFF 2014 RVLB		Danno RFF 2014 RVLB		Danno RFF 2014 RVLB		Danno RFF 2014 RVLB		Danno RFF 2014 RVLB	
		217	218	219	220	221	222	223	224	225	
			,00		,00		,00		,00	,00	
		Danno RFF 2014 RVLB		Danno RFF 2014 RVLB		Danno RFF 2014 RVLB		Danno RFF 2014 RVLB		Danno RFF 2014 RVLB	
		226	227	228	229	230	231	232	233	234	
			,00		,00		,00		,00	,00	
		Danno RFF 2014 RVLB		Danno RFF 2014 RVLB		Danno RFF 2014 RVLB		Danno RFF 2014 RVLB		Danno RFF 2014 RVLB	
		235	236	237	238	239	240	241	242	243	
			,00		,00		,00		,00	,00	
		Danno RFF 2014 RVLB		Danno RFF 2014 RVLB		Danno RFF 2014 RVLB		Danno RFF 2014 RVLB		Danno RFF 2014 RVLB	
		244	245	246	247	248	249	250	251	252	
			,00		,00		,00		,00	,00	
		Danno RFF 2014 RVLB		Danno RFF 2014 RVLB		Danno RFF 2014 RVLB		Danno RFF 2014 RVLB		Danno RFF 2014 RVLB	
		253	254	255	256	257	258	259	260	261	
			,00		,00		,00		,00	,00	
		Danno RFF 2014 RVLB		Danno RFF 2014 RVLB		Danno RFF 2014 RVLB		Danno RFF 2014 RVLB		Danno RFF 2014 RVLB	
		262	263	264	265	266	267	268	269	270	
			,00		,00		,00		,00	,00	
		Danno RFF 2014 RVLB		Danno RFF 2014 RVLB		Danno RFF 2014 RVLB		Danno RFF 2014 RVLB		Danno RFF 2014 RVLB	
		271	272	273	274	275	276	277	278	279	
			,00		,00		,00		,00	,00	
		Danno RFF 2014 RVLB		Danno RFF 2014 RVLB		Danno RFF 2014 RVLB		Danno RFF 2014 RVLB		Danno RFF 2014 RVLB	
		280	281	282	283	284	285	286	287	288	
			,00		,00		,00		,00	,00	
		Danno RFF 2014 RVLB		Danno RFF 2014 RVLB		Danno RFF 2014 RVLB		Danno RFF 2014 RVLB		Danno RFF 2014 RVLB	
		289	290	291	292	293	294	295	296	297	
			,00		,00		,00		,00	,00	
		Danno RFF 2014 RVLB		Danno RFF 2014 RVLB		Danno RFF 2014 RVLB		Danno RFF 2014 RVLB		Danno RFF 2014 RVLB	
		298	299	300	301	302	303	304	305	306	
			,00		,00		,00		,00	,00	
		Danno RFF 2014 RVLB		Danno RFF 2014 RVLB		Danno RFF 2014 RVLB					

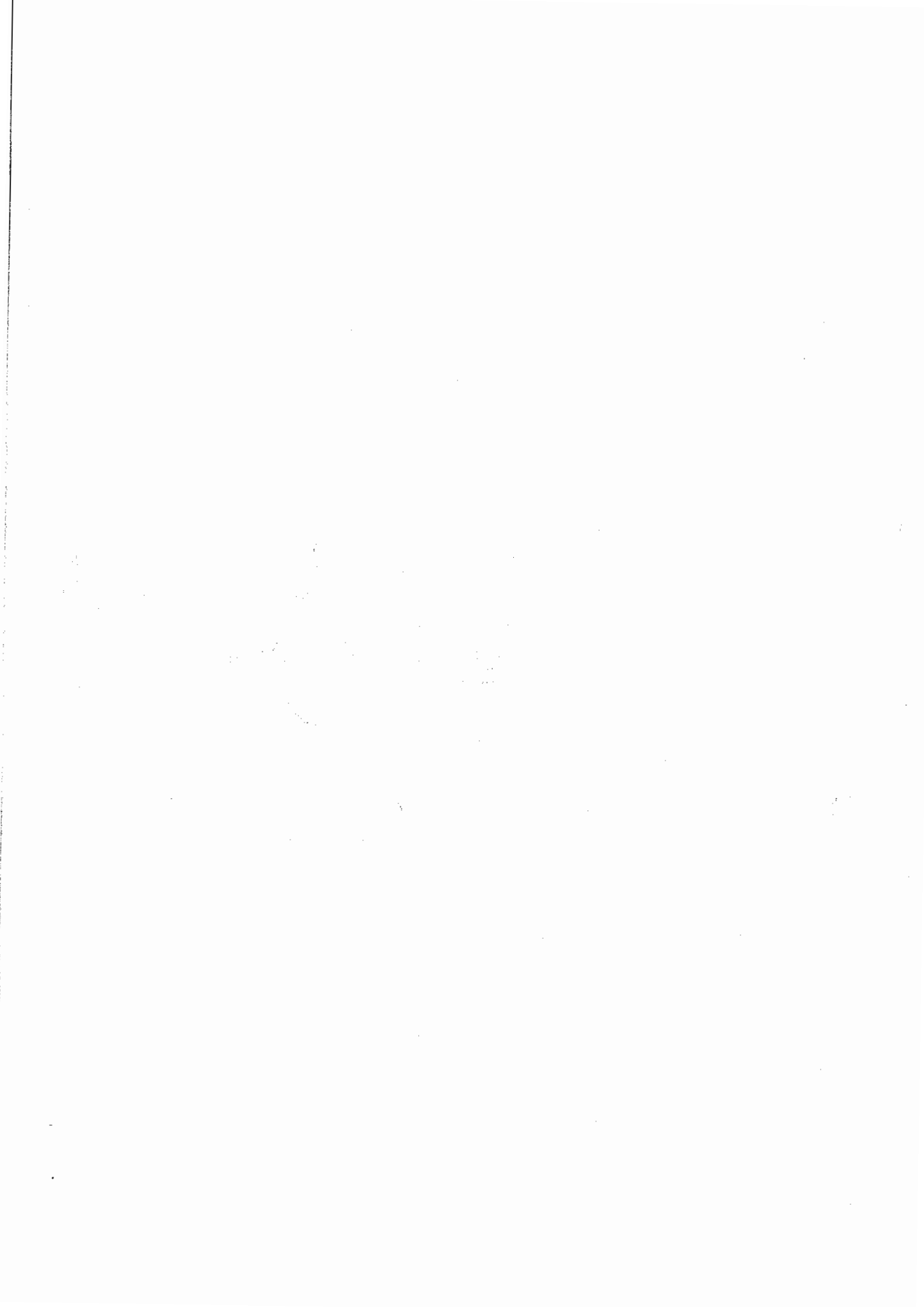

Aluti di Stato

## BASE GIURIDICA

Codice											Gamma
Codice aiuto	Regione	Quadro	Tip. norma	Anno	Numero	Articolo	Estensione	Numero	Estensione	Lettera	
1	2	3	4	5	6	7	8	9	10	11	
Codice CAR											Importo totale aiuto spettante
11A	12	13	14	15	16	17					

## DATI DEL PROGETTO

RS401

Data inizio			Data fine			Codice Regione		Codice Comune		CAP	
18	giorno	anno	19	giorno	anno	20	21	22			
Tipologia (via, piazza, ecc.)				Indirizzo				Numero civico			
23	24			25							
Tipologia costi				Costi agevolabili		Intensità di aiuto		Importo aiuto spettante			
26	27			28	29						

## IMPRESA UNICA

RS402

Codice fiscale		Codice fiscale	
1		2	
3		4	
5		6	

RS430

Acconti  
oggetti ISA

RS480

Versamenti  
sospesi a  
seguito dell'  
emergenza  
sanitaria  
da Covid-19

RS490

Numero di riferi-  
mento del  
meccanismo  
frontaliero

Codice		Importo	
1	2		

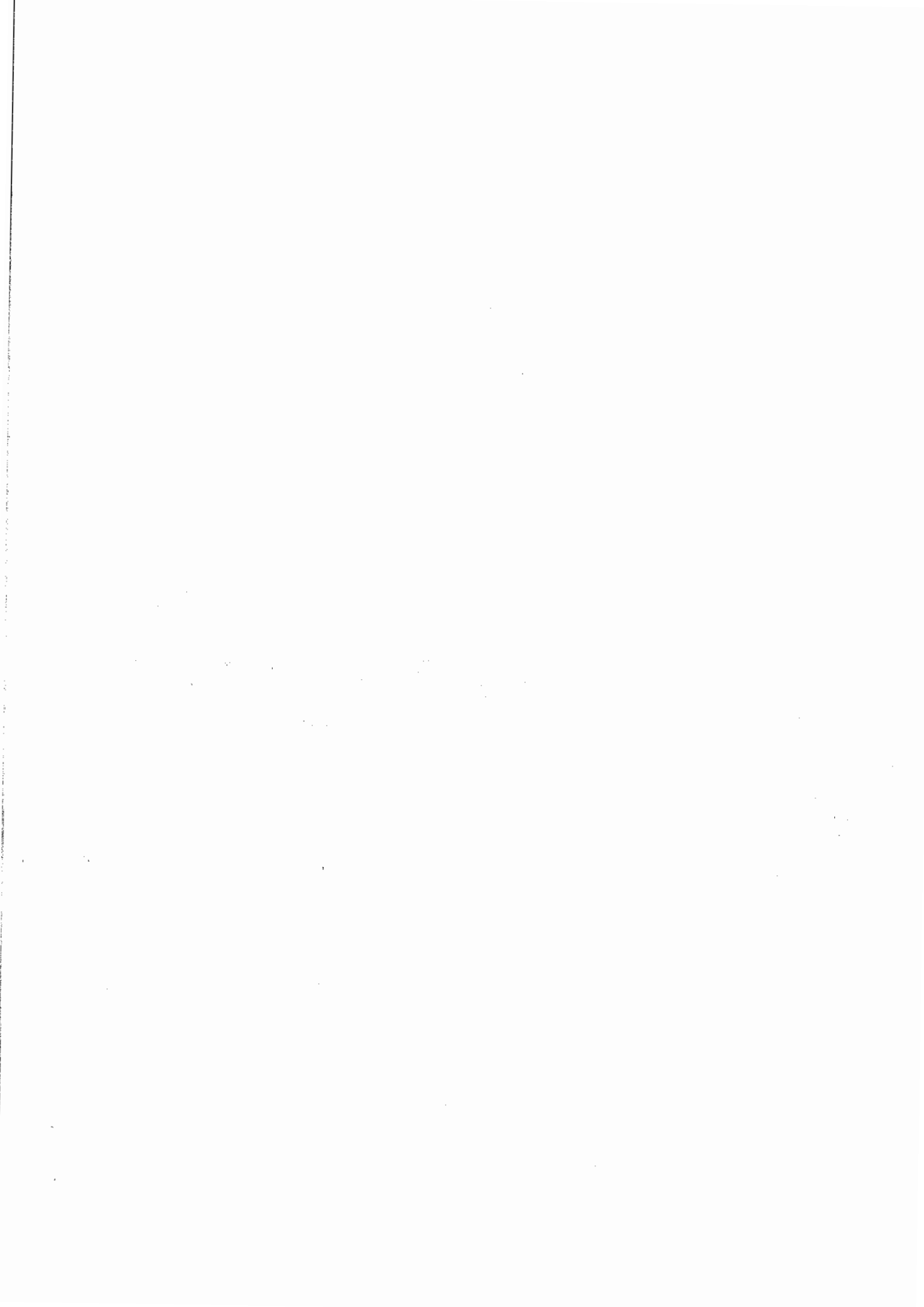





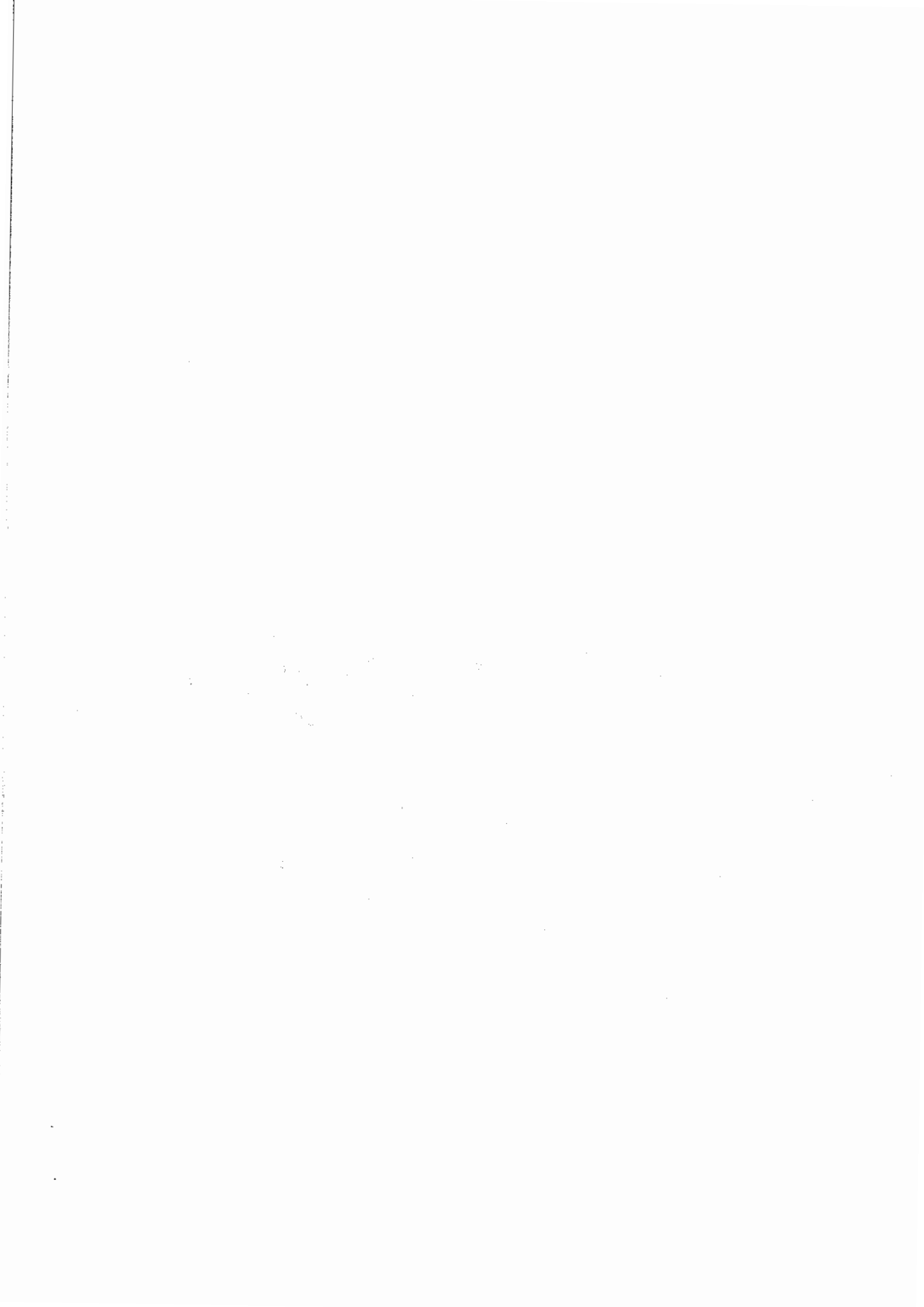

**QUADRO C**

Elementi  
specifici  
dell'attività

**TIPOLOGIA DI ATTIVITÀ ED AMBITO SPECIALISTICO D'INTERVENTO**

**Rappresentanza, assistenza e difesa nei giudizi dinanzi  
agli organi giurisdizionali di merito in materia:**

		Totale incarichi	
		Numero	Percentuale sui compensi
C01	Civile (compreso il diritto internazionale) e tributaria (valore causa fino a euro 51.700,00)	2	002,73 %
C02	Civile (compreso il diritto internazionale) e tributaria (valore causa oltre euro 51.700,00 e fino a euro 516.500,00)		%
C03	Civile (compreso il diritto internazionale) e tributaria (valore causa oltre euro 516.500,00)	17	087,61 %
C04	Amministrativa		%
C05	Penale		%

**Rappresentanza, assistenza e difesa nei giudizi dinanzi  
agli organi giurisdizionali superiori in materia:**

C06	Civile (compreso il diritto internazionale) tributaria ed amministrativa	1	001,00 %
C07	Penale		%
C08	Consulenza legale e assistenza stragiudiziale (valore pratica fino a euro 5.200,00)	10	005,27 %
C09	Consulenza legale e assistenza stragiudiziale (valore pratica oltre euro 5.200,00 e fino a euro 51.700,00)	2	003,39 %
C10	Consulenza legale e assistenza stragiudiziale (valore pratica oltre euro 51.700,00)		%
C11	Stabili collaborazioni con studi o strutture di terzi		%
C12	Partecipazioni a consigli di amministrazione, collegi sindacali, incarichi in organi statali di categoria		%
C13	Partecipazione a collegi arbitrali/arbitro unico		%
C14	Conciliazione		%
C15	Attività di semplice domiciliazione		%
C16	Stesura di lettere di diffida		%
C17	Altre attività		%

**Rilevanza del committente principale**

C18	Percentuale dei compensi provenienti dal committente principale (indicare solo se superiore a 50%)	088 %
C19	di cui per attività svolta presso lo studio o la struttura del committente principale o presso la sua clientela	%

**QUADRO E**

Dati per la  
revisione

E01	Incarichi per i quali nell'anno sono stati percepiti solo acconti e/o saldi (pagamenti parziali)	% sui compensi
-----	--	----------------

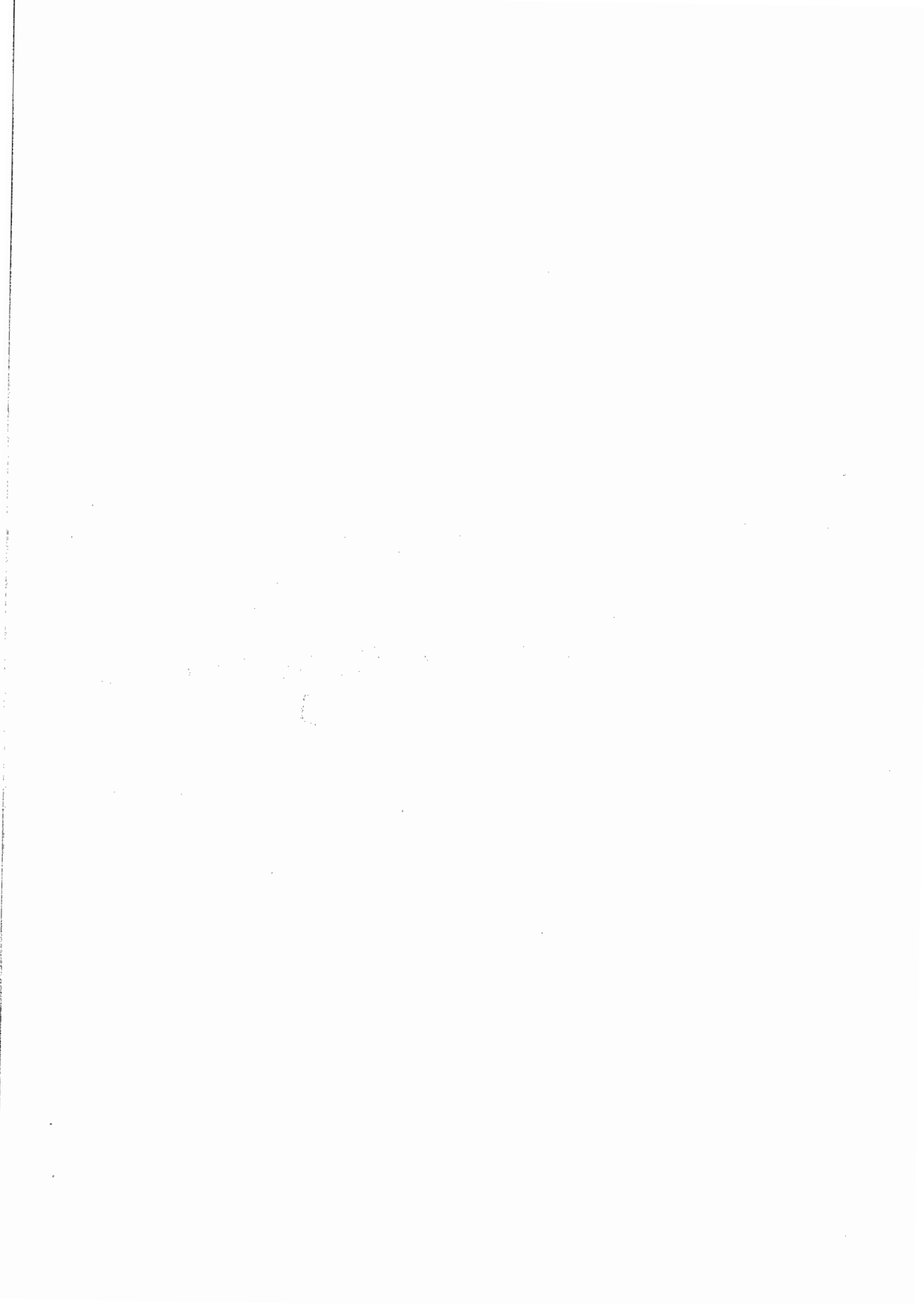

**QUADRO H**

Dati  
contabili  
(lavoro  
autonomo)

H01	Valore dei beni strumentali in proprietà		17.259,00
H02	Compensi derivanti dall'attività professionale o artistica		59.072,00
H03	Altri proventi lordi		,00
H04	Plusvalenze patrimoniali		,00
H05	Compensi non annotati nelle scritture contabili		59.072,00
H06	Totale compensi		1.101,00
H07	Quote di ammortamento e spese per l'acquisto di beni di costo unitario non superiore a euro 516,46 Commi 91 e 92 L. 208/2015	2	,00
H08	Canoni di locazione finanziaria relativi ai beni mobili Commi 91 e 92 L. 208/2015	2	,00
H09	Canoni di locazione non finanziaria e/o di noleggio		,00
H10	Spese relative agli immobili		,00
H11	Spese per prestazioni di lavoro dipendente e assimilato		,00
H12	Compensi corrisposti a terzi per prestazioni direttamente afferenti l'attività professionale o artistica		4.975,00
H13	Interessi passivi		687,00
H14	Consumi		Ammontare deducibile
H15	Spese per prestazioni alberghiere e per somministrazione di alimenti e bevande in pubblici esercizi		Ammontare deducibile
H16	Spese di rappresentanza		Ammontare deducibile
H17	Spese di iscrizione a master, corsi di formazione, convegni, congressi o corsi di aggiornamento professionale		,00
H18	Minusvalenze patrimoniali		,00
H19	Altre spese documentate		1.973,00
	Irapp 10%	2	,00
	Irapp personale dipendente	3	,00
	IMU	4	,00
H20	Totale spese		9.161,00
H21	Spese per prestazioni di collaborazione coordinata e continuativa		,00
<b>Elementi contabili necessari alla determinazione dell'aliquota I.V.A.</b>			
H22	Eszazione I.V.A.		60.967,00
H23	Volume di affari		
H24	Altre operazioni, sempre che diano luogo a compensi, quali operazioni fuori campo e operazioni non soggette a dichiarazione I.V.A. sulle operazioni imponibili		,00
H25	I.V.A. relativa alle operazioni effettuate in anni precedenti ed esigibile nell'anno (già compresa nell'importo indicato nel campo 1)	2	,00
	I.V.A. relativa alle operazioni effettuate nell'anno ed esigibile negli anni successivi	3	,00
H26	Altra I.V.A. (I.V.A. sulle cessioni dei beni ammortizzabili + I.V.A. sui passaggi interni)		,00
H27	Aliquota IVA applicata in fase di versamento agli ulteriori componenti positivi dichiarati per migliorare il profilo di affidabilità (per l'applicazione di tale aliquota al posto di quella media va fornita prova contraria - vedi istruzioni)		
<b>Asseverazione dei dati contabili ed extracontabili</b>			
<b>Riservato al C.A.F. o al professionista (art. 35 del D.Lgs. 9 luglio 1997, n. 241 e successive modificazioni)</b>			
Codice fiscale del responsabile del C.A.F. o del professionista		Firma	



Dati forniti dall'Agenzia

	Tipologia precalcolo disponibile	non disponibile			
		Dato assente	Dati precalcolati	Dati modificati	Dato modificato
IDF052	Codice ISA (impresa) periodo di imposta precedente				
IDF053	Punteggio ISA (impresa) periodo di imposta precedente				
IDF054	Codice ISA (impresa) due periodi di imposta precedenti				
IDF055	Punteggio ISA (impresa) due periodi di imposta precedenti				
IDF056	Codice ISA (autonomo) periodo di imposta precedente				
IDF057	Punteggio ISA (autonomo) periodo di imposta precedente				
IDF058	Codice ISA (autonomo) due periodi di imposta precedenti				
IDF059	Punteggio ISA (autonomo) due periodi di imposta precedenti				
IDF063	Valore di riferimento dei ricavi/compensi dichiarati rispetto al periodo di imposta precedente				
IDF001	Coefficiente individuale per la stima dei ricavi/compensi				
IDF002	Coefficiente individuale per la stima del valore aggiunto				
IDF004	Costi per l'acquisto di materie prime, sussidiarie, semilavorati e merci e per la produzione di servizi relativi al periodo di imposta precedente (per gli ISA con trattamento ad addio è neutralizzata la componente ad addio o ricavo fisso)				
IDF005	Costi per l'acquisto di materie prime, sussidiarie, semilavorati e merci e per la produzione di servizi relativi a due periodi di imposta precedenti				
IDF012	Anno di inizio attività risultante in Anagrafe Tributaria				
IDF031	Rimanzanze finali relative ad opere, forniture e servizi di durata ultrannuale di cui all'art. 93, comma 5, del TUIR relative al periodo di imposta precedente				
IDF032	Rimanzanze finali relative ad opere, forniture e servizi di durata ultrannuale relative al periodo di imposta precedente				
IDF033	Rimanzanze finali di prodotti finiti, materie prime e merci relative al periodo di imposta precedente				
IDF027	Numero di periodi d'imposta in cui è stata presentata una dichiarazione nei sette periodi d'imposta precedenti				
IDF015	Ammortamenti per beni mobili strumentali (media dei sette periodi d'imposta precedenti)				
IDF018	Costo del venduto e per la produzione di servizi (media dei sette periodi d'imposta precedenti)				
IDF016	Canoni relativi a beni immobili (media dei sette periodi d'imposta precedenti)				
IDF025	Valore dei beni strumentali mobili in proprietà o in leasing (media dei sette periodi d'imposta precedenti)				
IDF006	Valore delle operazioni di ristrutturazione decumbenti dall'archivio del Bonifai per ristrutturazione				
IDF021	Spese per lavoro dipendente al netto dei compensi corrisposti ai soci per l'attività di amministrazione (media dei sette periodi d'imposta precedenti)				
IDF023	Costi produttivi (media dei sette periodi d'imposta precedenti)				
IDF028	Rimanzanze finali di prodotti finiti relative al periodo di imposta precedente				
IDF029	Rimanzanze finali di prodotti in corso di lavorazione e servizi non di durata ultrannuale relativo al periodo di imposta precedente				
IDF042	Ricavi dichiarati nel periodo di imposta precedente a quello di applicazione				
IDF043	Percentuale di attività da interventi di ristrutturazione dichiarata nel periodo di imposta precedente a quello di applicazione				
IDF044	Valore della produzione dichiarata nel periodo di imposta precedente a quello di applicazione				
IDF045	Rimanzanze finali di prodotti finiti, materie prime e merci relativi a prodotti soggetti ad addio o ricavo fisso, relativi al periodo di imposta precedente				
IDF046	Rimanzanze finali relative a prodotti soggetti ad addio o ricavo fisso relative al periodo di imposta precedente				

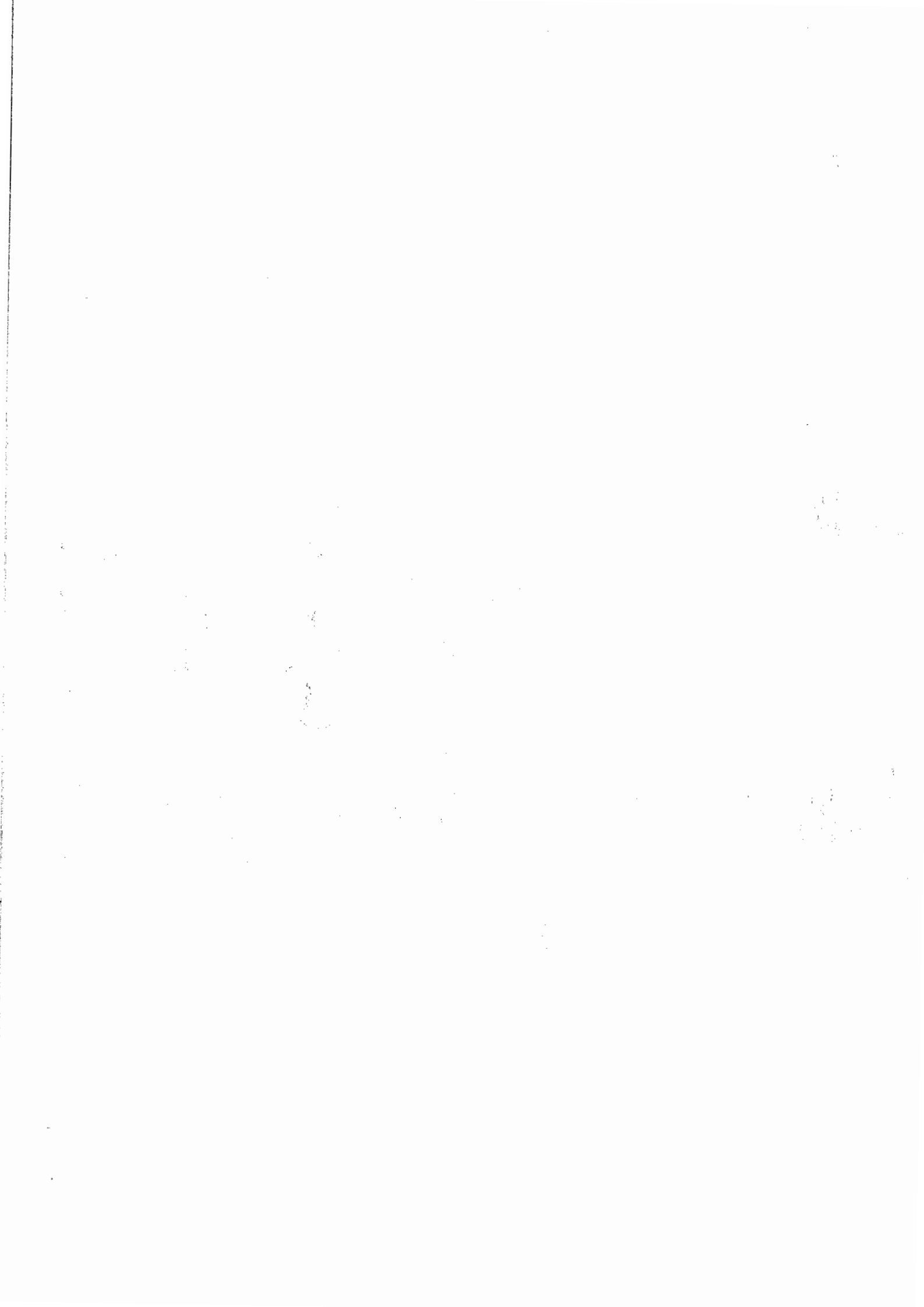



	Dato assente	Dati prebaricati	Dati modificati	Dato modificato
IDF047	<input type="checkbox"/>	<input type="checkbox"/>	<input type="checkbox"/>	<input type="checkbox"/>
IDF048	<input type="checkbox"/>	<input type="checkbox"/>	<input type="checkbox"/>	<input type="checkbox"/>
IDF049	<input type="checkbox"/>	<input type="checkbox"/>	<input type="checkbox"/>	<input type="checkbox"/>
IDF050	<input type="checkbox"/>	<input type="checkbox"/>	<input type="checkbox"/>	<input type="checkbox"/>
IDF060	<input type="checkbox"/>	<input type="checkbox"/>	<input type="checkbox"/>	<input type="checkbox"/>
IDF061	<input type="checkbox"/>	<input type="checkbox"/>	<input type="checkbox"/>	<input type="checkbox"/>
IDF062	<input type="checkbox"/>	<input type="checkbox"/>	<input type="checkbox"/>	<input type="checkbox"/>

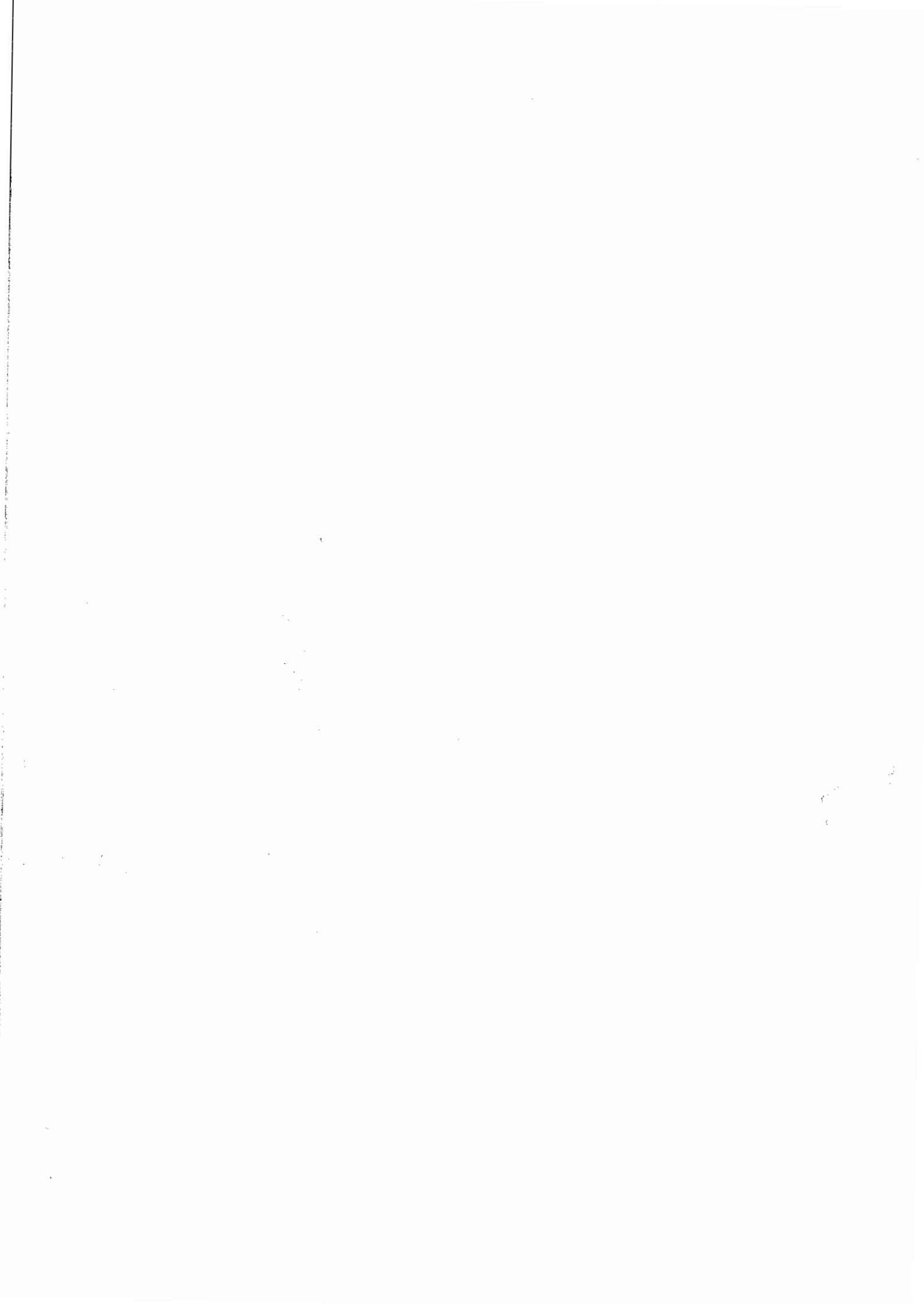

**SERVIZIO TELEMATICO ENTRATEL DI PRESENTAZIONE DELLE DICHIARAZIONI  
COMUNICAZIONE DI AVVENUTO RICEVIMENTO (art. 3, comma 10, D.P.R. 322/1998)**

MODELLO DI DICHIARAZIONE REDDITI 2021 PERSONE FISICHE Periodo di imposta 2020  
PROTOCOLLO N. 21113018525138807 - 000030 DICHIARAZIONE presentata il 30/11/2021  
LA DICHIARAZIONE E' STATA ACCOLTA

<b>TIPO DI DICHIARAZIONE</b>	Quadro RW: NO Quadro VO: NO Quadro AC: NO ISA: SI Dichiarazione correttiva nei termini : NO Dichiarazione integrativa : NO Dichiarazione integrativa art.2, co.8-ter, DPR 322/98: NO Dichiarazione errori contabili: NO Eventi eccezionali : NO
<b>DATI DEL CONTRIBUENTE</b>	Cognome e nome : FORTE SALVATORE Codice fiscale : ████████████████████ Partita IVA : ████████████████████ Cessazione attivita' : NO
<b>EREDE, CURATORE FALLIMENTARE O DELL'EREDITA', ETC.</b>	Cognome e nome : --- Codice fiscale : --- Codice carica : --- Data carica : --- Data inizio procedura : --- Data fine procedura : --- Procedura non ancora terminata: --- Codice fiscale societa' o ente dichiarante : ---
<b>IMPEGNO ALLA PRESENTAZIONE TELEMATICA</b>	Codice fiscale dell'incaricato: DMEMHL56L25D708P Soggetto che ha predisposto la dichiarazione: 1 Ricezione avviso telematico controllo automatizzato dichiarazione: NO Ricezione altre comunicazioni telematiche: NO Data dell'impegno: 01/11/2021
<b>VISTO DI CONFORMITA'</b>	Codice fiscale responsabile C.A.F.: --- Codice fiscale C.A.F.: --- Codice fiscale professionista : ---
<b>CERTIFICAZIONE TRIBUTARIA</b>	Codice fiscale del professionista : --- Codice fiscale o partita IVA del soggetto diverso dal certificatore che ha predisposto la dichiarazione e tenuto le scritture contabili : ---
<b>FIRMA DELLA DICHIARAZIONE</b>	Quadri dichiarati: RA:1 RB:1 RC:1 RE:1 RN:1 RP:1 RS:1 RV:1 RX:1 FA:1 Invio avviso telematico controllo automatizzato dichiarazione all'intermediario: NO Invio altre comunicazioni telematiche all'intermediario: NO Situazioni particolari: -- Esonero dall'apposizione del visto di conformita': NO

L'Agenzia delle Entrate provvedera' ad eseguire sul documento presentato i controlli previsti dalla normativa vigente.  
Comunicazione di avvenuto ricevimento prodotta il 30/11/2021

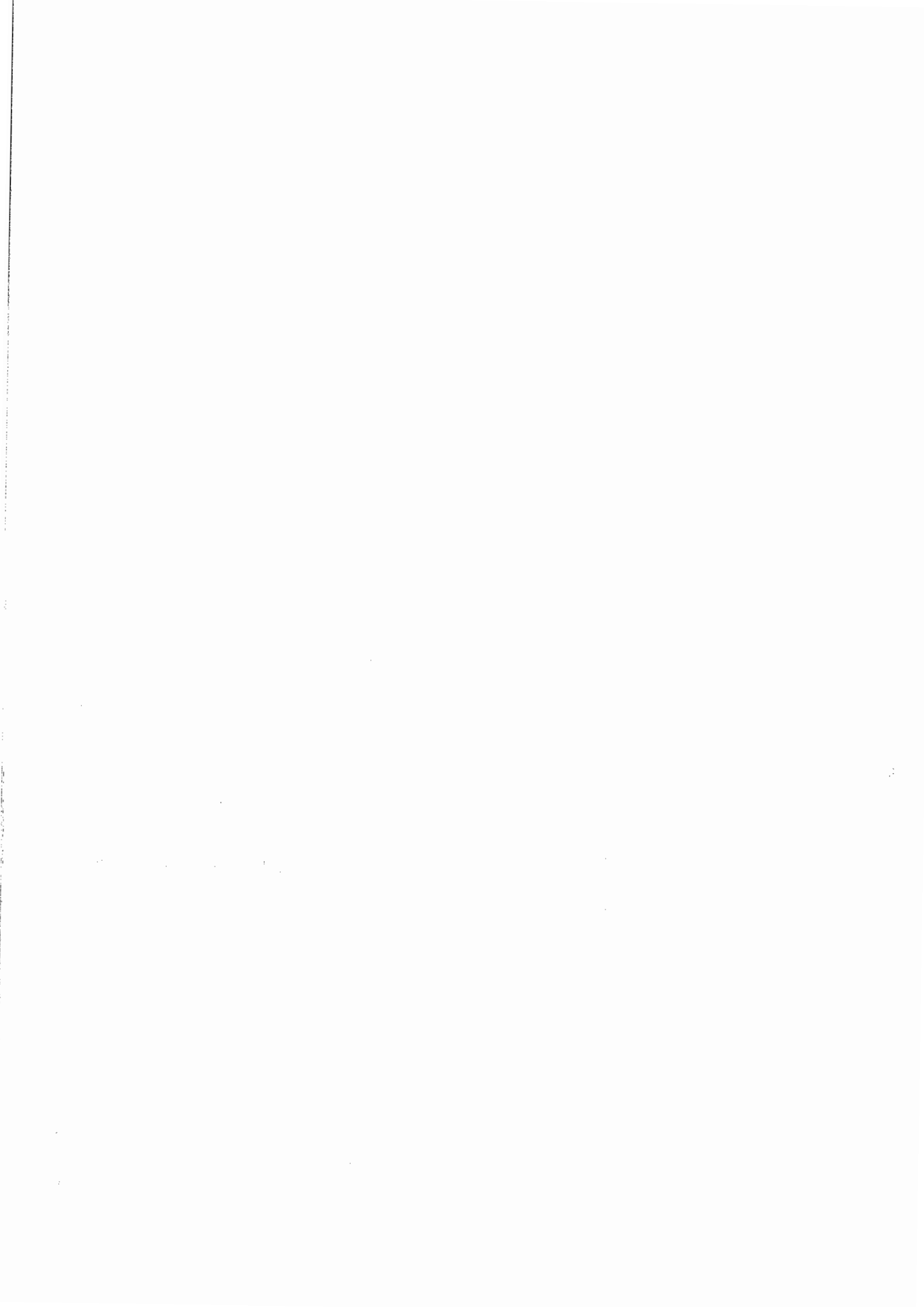



SERVIZIO TELEMATICO ENTRATEL DI PRESENTAZIONE DELLE DICHIARAZIONI  
COMUNICAZIONE DI AVVENUTO RICEVIMENTO (art. 3, comma 10, D.P.R. 322/1998)

MODELLO DI DICHIARAZIONE REDDITI 2021 PERSONE FISICHE Periodo di imposta 2020  
PROTOCOLLO N. 21113018525138807 - 000030 DICHIARAZIONE presentata il 30/11/2021

DATI DEL CONTRIBUENTE  
Cognome e nome : FORTE SALVATORE  
Codice fiscale : ██████████

RIEPILOGO DATI CONTABILI PRINCIPALI

ISA : allegati alla dichiarazione

Quadri compilati : RA RB RC RE RN RP RS RV RX FA

LM006001	REDDITO O PERDITA REGIME DI VANTAGGIO	--
LM011001	IMPOSTA SOSTITUTIVA REGIME DI VANTAGGIO	--
LM034003	REDDITO REGIME FORFETARIO	--
LM039001	IMPOSTA SOSTITUTIVA REGIME FORFETARIO	--
RN001005	REDDITO COMPLESSIVO	112.589,00
RN026001	IMPOSTA NETTA	39.141,00
RN043002	BONUS IRPEF FRUIBILE IN DICHIARAZIONE	--
RN043003	BONUS IRPEF DA RESTITUIRE	--
RN043005	TRATTAMENTO INTEGRATIVO RICONOSCIUTO IN DICHIARAZIONE	--
RN043006	RESTITUZIONE TRATTAMENTO INTEGRATIVO NON SPETTANTE	--
RN045002	IMPOSTA A DEBITO	--
RN046001	IMPOSTA A CREDITO	21.964,00
RV002002	ADDIZIONALE REGIONALE ALL'IRPEF DOVUTA	3.131,00
RV010002	ADDIZIONALE COMUNALE ALL'IRPEF DOVUTA	859,00

Comunicazione di avvenuto ricevimento prodotta il 30/11/2021

