

**"MODELLO A"**

*Reddito, patrimonio e spese dei titolari di incarichi politici, anche se non di carattere elettivo.*

Il sottoscritto

1	
Nome	Cognome
COSIMO	PEDINI

consapevole delle sanzioni previste dall'art. 76 del d.P.R. 445/2000 e successive modifiche per le ipotesi di dichiarazioni mendaci, falsità negli atti e uso di atti falsi, rese ai sensi degli artt. 46 e 47 del citato D.P.R. 445/2000

**DICHIARA di possedere quanto segue:**

2 Beni Immobili (Fabbricati e Terreni)			
Natura del diritto (a)	Tipologia (indicare fabbricato o terreno)	Quota titolarità (%)	Italia/Estero
CONPROPRIETA	APPARTAMENTO	50 %	ITALIA

a) Specificare se trattasi di proprietà, comproprietà, superficiario, enfiteusi, usufrutto, uso

3 Beni Mobili iscritti in pubblici registri		
Tipologia - Indicare se Autovetture, aeromobile, imbarcazione da diporto	CV fiscali	Anno di immatricolazione



4			
<i>Azioni e/o quote di partecipazione in Società</i>			
<i>Denominazione della società (anche estera)</i>	<i>Tipologia (indicare se si posseggono quote o azioni)</i>	<i>n. di azioni</i>	<i>n. di quote</i>

5	
<i>Esercizio di funzioni di Amministratore o di Sindaco di Società</i>	
<i>Denominazione della società (anche estera)</i>	<i>Natura dell'incarico</i>
CONF SERVIZI ROMA SRL	PRESIDENTE
CAT CONFESERCEMA FROSINONE SRL	PRESIDENTE

6	
<i>Titolarità di Imprese</i>	
<i>Denominazione dell'Impresa</i>	<i>Qualifica</i>

**DICHIARO** altresì

che i miei redditi complessivi risultanti dall'ultima dichiarazione (*Unico, CUD, Mod-730, ecc.*) ammontano complessivamente ad euro ..... 90.706,00 ..... ed allego la copia dell'ultima dichiarazione resa.

**Infine, DICHIARO**

che le dichiarazioni di cui sopra sono rese anche dalle signore e dai signori (*coniuge non separato, parenti entro il secondo grado: nonni, genitori, figli, nipoti in linea retta, fratelli, sorelle*):  
(*elencare nomi e cognomi*)

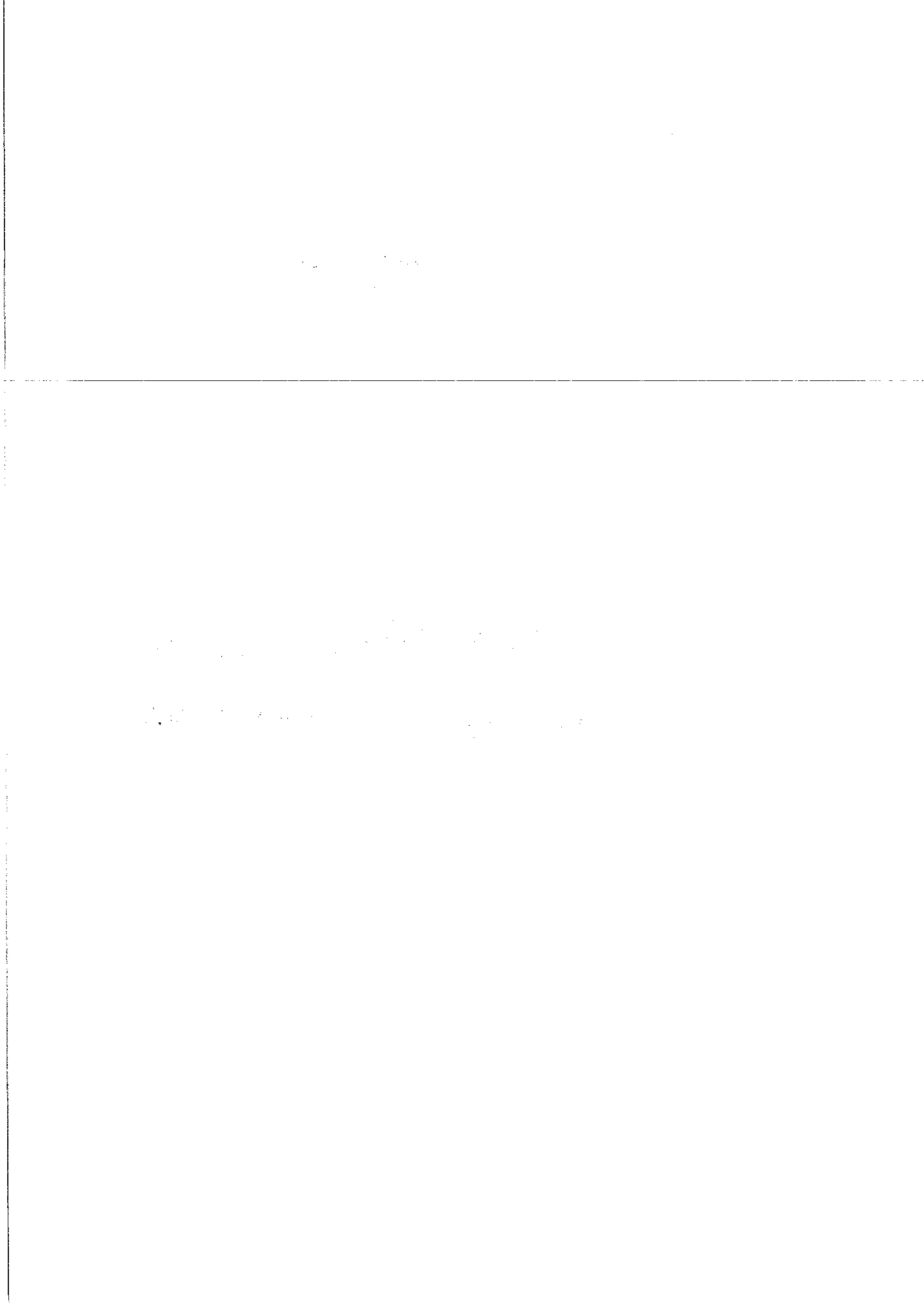

-  
-  
-  
-  
-  
-  
-

pertanto, per ciascuno di questi, **allego le dichiarazioni** rese dagli stessi mediante modelli pari al presente.

Oppure:

che il coniuge non separato ed i parenti entro il secondo grado (*nonni, genitori, figli, nipoti in linea retta, fratelli, sorelle*) **non hanno dato il loro consenso** a rendere le dichiarazioni di cui sopra.

Dichiaro, inoltre, di essere stato adeguatamente informato circa l'obbligatorietà di pubblicare sul sito istituzionale del Consorzio Industriale del Lazio la presente dichiarazione e/o le informazioni in essa contenute.

Il/la sottoscritto/a in merito al trattamento dei dati personali contenuti nella presente dichiarazione, esprime il proprio consenso al trattamento degli stessi nel rispetto delle finalità e modalità di cui al regolamento UE 2016/679 e al d.lgs. 196/2003 s.m.i.

Data, 10/10/2022

Firma del dichiarante

Roberto Peduto

*N.B.: Il presente modello è utilizzabile anche dal coniuge non separato e dai parenti entro il secondo grado, qualora prestino il necessario consenso.*

*Ai sensi dell'art. 38, D.P.R. 445 del 28/12/2000 la dichiarazione è sottoscritta dall'interessato in presenza del dipendente addetto ovvero sottoscritta e inviata unitamente a copia fotostatica, non autenticata di un documento di identità del sottoscrittore, all'ufficio competente via fax, tramite un incaricato, oppure a mezzo PEC.*



**DICHIARAZIONE SOSTITUTIVA DI CERTIFICAZIONE E  
DELL'ATTO DI NOTORIETA'**

(ex artt. 46 e 47 del d.P.R. 445/2000 e s.m.i.)

da rendere ai sensi dell'articolo 14 del d.lgs. 33/2013, riferita ai dati relativi all'assunzione di altre cariche, presso enti pubblici o privati, e agli altri eventuali incarichi con oneri a carico della finanza pubblica dei titolari di incarichi politici, di amministrazione, di direzione o di governo e dei titolari di incarichi dirigenziali.

Il/la sottoscritto/a **COSILIO PASUTO**  
nato/a a [redacted] prov. [redacted] il [redacted] gg/mm/aaaa  
e residente in [redacted] Prov. [redacted]  
in via/piazza **VIA** [redacted] cap. [redacted]  
codice fiscale **001** [redacted]  
in relazione all'incarico di: **CONSIGLIERE**  
per il Consorzio Industriale del Lazio

**CONSAPEVOLE**

delle sanzioni previste dall'art. 76 del d.P.R. 445/2000 e successive modifiche per le ipotesi di dichiarazioni mendaci, falsità negli atti e uso di atti falsi, rese ai sensi degli artt. 46 e 47 del citato D.P.R. 445/2000;

**DICHIARA**

sotto la propria responsabilità di fornire, ai sensi e per gli effetti di cui all'art. 14, comma 1, lett. d) ed e), del d.lgs. n. 33/2013, come modificato dal d.lgs. n. 97/2016, i seguenti dati:

a) *DATI RELATIVI ALL'ASSUNZIONE DI ALTRE CARICHE, PRESSO ENTI PUBBLICI O PRIVATI, E RELATIVI COMPENSI A QUALSIASI TITOLO CORRISPOSTI (art. 14, comma 1, lett. d) del d.lgs. n. 33/2013):*

TIPO DI CARICA	ENTE PUBBLICO O PRIVATO	COMPENSO CORRISPOSTO
<b>PRESIDENTE</b>	<b>PRIVATO</b>	<b>0</b>
<b>PRESIDENTE</b>	<b>PRIVATO</b>	<b>0</b>

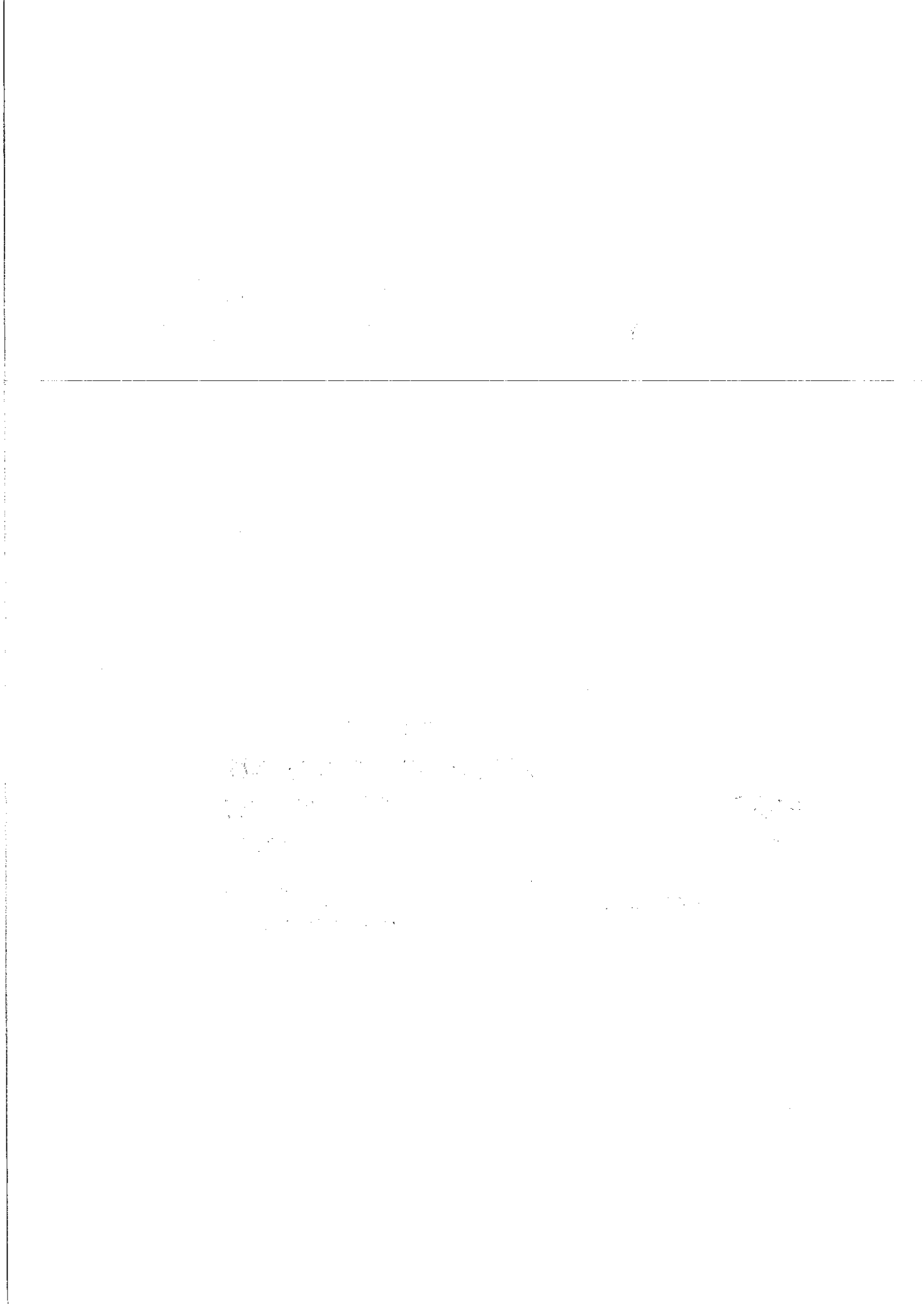



b) *DATI RELATIVI AGLI ALTRI EVENTUALI INCARICHI CON ONERI A CARICO DELLA FINANZA PUBBLICA E INDICAZIONE DEI COMPENSI SPETTANTI (art. 14, comma 1, lett. e) del d.lgs. n. 33/2013):*

<i>TIPO DI CARICA</i>	<i>ENTE PUBBLICO O PRIVATO</i>	<i>COMPENSO CORRISPOSTO</i>

c) di impegnarsi a comunicare le eventuali variazioni degli stessi dati, per consentire il tempestivo aggiornamento del sito istituzionale del Consorzio Industriale del Lazio.

d) di essere informato/a che la presente dichiarazione sarà pubblicata sul sito internet del Consorzio Industriale del Lazio – [www.consorziolazio.it](http://www.consorziolazio.it).

Il/la sottoscritto/a in merito al trattamento dei dati personali contenuti nella presente dichiarazione, esprime il proprio consenso al trattamento degli stessi nel rispetto delle finalità e modalità di cui al regolamento UE 2016/679 e al d.lgs. 196/2003 s.m.i.

Luogo e data, 

luogo, gg/mm/2022
-------------------

LATINA 10/10/2022

  
(firma)

*Ai sensi dell'art. 38, D.P.R.445 del 28/12/2000 la dichiarazione è sottoscritta dall'interessato in presenza del dipendente addetto ovvero sottoscritta e inviata unitamente a copia fotostatica, non autenticata di un documento di identità del sottoscrittore, all'ufficio competente via fax, tramite un incaricato, oppure a mezzo PEC.*

1000

1000

1000



Periodo d'imposta 2020

Riservato alla Poste Italiane Spa	
N. Protocollo	
Data di presentazione	
COGNOME	NOME
PIEDOTO	COSIMO
CODICE FISCALE	

### INFORMATIVA SUL TRATTAMENTO DEI DATI PERSONALI AI SENSI DEGLI ARTICOLI 13 E 14 DEL REGOLAMENTO UE 2016/679

Con questa informativa l'Agenzia delle Entrate spiega come tratta i dati raccolti e quali sono i diritti riconosciuti all'interessato ai sensi del Regolamento UE 2016/679, relativo alla protezione delle persone fisiche con riguardo al trattamento dei dati personali e del D.Lgs. 196/2003, in materia di protezione dei dati personali, così come modificato dal D.Lgs. 101/2018.

#### FINALITA' DEL TRATTAMENTO

I dati trasmessi attraverso questo modello verranno trattati dall'Agenzia delle Entrate per le finalità di liquidazione, accertamento e riscossione delle imposte e per eventuali ulteriori finalità che potranno essere previste da specifiche norme di legge.

#### BASE GIURIDICA

La base giuridica del trattamento è da individuarsi nell'esercizio di pubblici poteri connessi allo svolgimento delle predette attività (liquidazione, accertamento e riscossione) di cui è investita l'Agenzia delle Entrate (art. 6, § 1 lett. e) del Regolamento), in base a quanto previsto dalla normativa di settore. Il Decreto del Presidente della Repubblica del 22 luglio 1998, n. 322 stabilisce le modalità per la presentazione delle dichiarazioni relative alle imposte sui redditi, all'imposta regionale sulle attività produttive e all'imposta sul valore aggiunto, ai sensi dell'articolo 3, comma 136, della legge 23 dicembre 1996, n. 662.

#### CONFERIMENTO DEI DATI

I dati richiesti devono essere forniti obbligatoriamente al fine di potersi avvalere degli effetti delle disposizioni in materia di dichiarazione dei redditi. Se i dati riguardano anche familiari o terzi, questi ultimi dovranno essere informati dal dichiarante che i loro dati sono stati comunicati all'Agenzia delle Entrate. L'omissione e/o l'indicazione non veritiera di dati può far incorrere in sanzioni amministrative o, in alcuni casi, penali. L'indicazione del numero di telefono, del cellulare e dell'indirizzo di posta elettronica è facoltativa e consente di ricevere gratuitamente dall'Agenzia delle Entrate informazioni e aggiornamenti su scadenze, novità, adempimenti e servizi offerti. Ai sensi dell'art. 9 del Regolamento UE 2016/679 comporta il conferimento di categorie particolari di dati personali l'utilizzo della scheda unica per la scelta della destinazione dell'8, del 5 e del 2 per mille dell'irpef. L'effettuazione della scelta per la destinazione dell'otto per mille dell'irpef è facoltativa e viene richiesta ai sensi dell'art. 47 della legge 20 maggio 1985 n. 222 e delle successive leggi di ratifica delle intese stipulate con le confessioni religiose. L'effettuazione della scelta per la destinazione del cinque per mille dell'irpef è facoltativa e viene richiesta ai sensi dell'art. 1, comma 154 della legge 23 dicembre 2014, n. 190. L'effettuazione della scelta per la destinazione del due per mille a favore dei partiti politici è facoltativa e viene richiesta ai sensi dell'art. 12 del decreto legge 28 dicembre 2013, n. 149, convertito, con modificazioni, dall'art. 1 comma 1, della legge 21 febbraio 2014, n. 13. Anche l'inserimento delle spese sanitarie tra gli oneri deducibili o per i quali è riconosciuta la detrazione dell'imposta, è facoltativo e richiede il conferimento di dati particolari. Il Modello ISA costituisce parte integrante del presente modello ed è utilizzato per la dichiarazione dei dati rilevanti ai fini della applicazione e dell'aggiornamento degli indici sintetici di affidabilità fiscale di cui all'art.9-bis del Decreto legge 24 aprile 2017, n. 50, così come convertito dalla Legge 21 giugno 2017, n. 96

#### PERIODO DI CONSERVAZIONE DEI DATI

I dati saranno conservati fino al 31 dicembre dell'undicesimo anno successivo a quello di presentazione della dichiarazione di riferimento ovvero entro il maggior termine per la definizione di eventuali procedimenti giurisdizionali o per rispondere a richieste da parte dell'Autorità giudiziaria. Per quanto riguarda i dati relativi alle scelte per la destinazione dell'otto, del cinque e del due per mille, gli stessi saranno conservati per il tempo necessario a consentire all'Agenzia delle Entrate di effettuare i controlli presso gli intermediari e/o i sostituti d'imposta che prestano assistenza fiscale circa la corretta trasmissione delle relative informazioni. Saranno, inoltre, conservati per il tempo necessario a consentire al destinatario della scelta e al contribuente che effettua la scelta di esercitare i propri diritti; tale periodo coincide con il termine di prescrizione ordinaria decennale che decorre dalla effettuazione della scelta.

#### MODALITA' DEL TRATTAMENTO

I dati personali saranno trattati anche con strumenti automatizzati per il tempo strettamente necessario a conseguire gli scopi per cui sono stati raccolti. L'Agenzia delle Entrate attua idonee misure per garantire che i dati forniti vengano trattati in modo adeguato e conforme alle finalità per cui vengono gestiti; l'Agenzia delle Entrate impiega idonee misure di sicurezza, organizzative, tecniche e fisiche, per tutelare le informazioni dall'alterazione, dalla distruzione, dalla perdita, dal furto o dall'utilizzo improprio o illegittimo. Il modello può essere consegnato a soggetti intermediari individuati dalla legge (centri di assistenza, associazioni di categoria e professionisti) che tratteranno i dati esclusivamente per la finalità di trasmissione del modello all'Agenzia delle Entrate. Per la sola attività di trasmissione, gli intermediari assumono la qualifica di "titolare del trattamento" quando i dati entrano nella loro disponibilità e sotto il loro diretto controllo.

#### CATEGORIE DI DESTINATARI DEI DATI PERSONALI

I suoi dati personali non saranno oggetto di diffusione, tuttavia, se necessario potranno essere comunicati:

- ai soggetti cui la comunicazione dei dati debba essere effettuata in adempimento di un obbligo previsto dalla legge, da un regolamento o dalla normativa comunitaria, ovvero per adempiere ad un ordine dell'Autorità Giudiziaria;
- ai soggetti designati dal Titolare, in qualità di Responsabili, ovvero alle persone autorizzate al trattamento dei dati personali che operano sotto l'autorità diretta del titolare o del responsabile;
- ad altri eventuali soggetti terzi, nei casi espressamente previsti dalla legge, ovvero ancora se la comunicazione si renderà necessaria per la tutela dell'Agenzia in sede giudiziaria, nel rispetto delle vigenti disposizioni in materia di protezione dei dati personali.

#### TITOLARE DEL TRATTAMENTO

Titolare del trattamento dei dati personali è l'Agenzia delle Entrate, con sede in Roma, via Giorgione n. 106 - 00147.

#### RESPONSABILE DEL TRATTAMENTO

L'Agenzia delle Entrate si avvale di Sogei Spa, in qualità di partner tecnologico al quale è affidata la gestione del sistema informativo dell'Anagrafe tributaria, e di SOSE Spa, in qualità di partner metodologico, alla quale è affidata l'elaborazione e l'aggiornamento degli indici sintetici di affidabilità fiscale nonché le attività di analisi correlate, per questo individualmente designate Responsabile del trattamento ai sensi dell'art. 28 del Regolamento (UE) 2016/679.

#### RESPONSABILE DELLA PROTEZIONE DEI DATI

Il dato di contatto del Responsabile della Protezione dei Dati dell'Agenzia delle Entrate è: entrate.dpo@agenziaentrate.it

#### DIRITTI DELL'INTERESSATO

L'interessato ha diritto, in qualunque momento, di ottenere la conferma dell'esistenza o meno dei dati forniti attraverso la consultazione all'interno della propria area riservata, area Consultazioni del sito web dell'Agenzia delle Entrate. Ha, inoltre, il diritto di chiedere, nelle forme previste dall'ordinamento, la rettifica dei dati personali inesatti e l'integrazione di quelli incompleti e di esercitare di ogni altro diritto ai sensi degli articoli 18 e 20 del Regolamento laddove applicabili. Tali diritti possono essere esercitati con richiesta indirizzata a: Agenzia delle Entrate, Via Giorgione n. 106 - 00147 Roma - indirizzo di posta elettronica: entrate.updp@agenziaentrate.it

Qualora l'interessato ritenga che il trattamento sia avvenuto in modo non conforme al Regolamento e al D.Lgs. 196/2003 potrà rivolgersi al Garante per la Protezione dei dati Personali, ai sensi dell'art. 77 del medesimo Regolamento. Ulteriori informazioni in ordine ai suoi diritti sulla protezione dei dati personali sono reperibili sul sito web del Garante per la Protezione dei Dati Personali all'indirizzo [www.garanteprivacy.it](http://www.garanteprivacy.it).

#### CONSENSO

L'Agenzia delle Entrate, in quanto soggetto pubblico, non deve acquisire il consenso degli interessati per trattare i loro dati personali. Gli intermediari non devono acquisire il consenso degli interessati per il trattamento dei dati in quanto è previsto dalla legge; mentre sono tenuti ad acquisire il consenso degli interessati sia per trattare i dati relativi a particolari oneri deducibili o per i quali è riconosciuta la detrazione d'imposta, alla scelta dell'otto per mille, del cinque per mille e del due per mille dell'irpef, sia per potersi comunicare all'Agenzia delle Entrate, o ad altri intermediari. Tale consenso viene manifestato mediante la sottoscrizione della dichiarazione nonché la firma con la quale si effettua la scelta dell'otto per mille dell'irpef, del cinque per mille e del due per mille dell'irpef.

La presente informativa viene data in via generale per tutti i titolari del trattamento sopra indicati.

<b>TIPO DI DICHIARAZIONE</b> Quadro RW Quadro VO Quadro AC ISA		<b>DATI DEL CONTRIBUENTE</b> Comune (o Stato estero) di nascita Provincia (sigla) Data di nascita giorno mese anno Sesso (barrare la relativa casella) M X F		<b>RESIDENZA ANAGRAFICA</b> Comune Provincia (sigla) C.a.p. Codice comune		Da compilare solo se variata data di presentazione Tipologia (via, piazza, ecc.) Indirizzo Numero civico		Frazione della dichiarazione Frazione Data della variazione giorno mese anno Documento fiscale Diverso dalla residenza Dichiarazione presentata per la prima volta 2		Telefono e indirizzo di posta elettronica Telefono numero Indirizzo di posta elettronica		DOMICILIO FISCALE AL 01/10/2020 Comune Provincia (sigla) Codice comune Fusione comuni <b>IA72</b>		DOMICILIO FISCALE AL 01/10/2021 Comune Provincia (sigla) Codice comune Fusione comuni <b>IA72</b>		RESIDENTE ALL'ESTERO Codice fiscale estero Stato estero di residenza Stato estero di nascita Località di residenza Indirizzo Non residente Schumacker		CHI PRESENTA LA DICHIARAZIONE PER ALTRI Cognome Nome Sesso (barrare la relativa casella) F M		CURATORE FALLIMENTARE o DELL'EREDITA' Data di nascita giorno mese anno Comune (o Stato estero) di nascita Provincia (sigla) C.a.p.		IMPRESE CANONE RAI IMPEGNO ALLA TELEMATICA Codice fiscale dell'incaricato <b>0458821105</b>		all'incaricato Soggetto che ha predisposto la dichiarazione 1 Ricezione avviso telematico controllo automatizzata dichiarazione Ricezione altre comunicazioni telematiche		VISTO DI CONFORMITA' Riservato al C.A.F. o al professionista Codice fiscale del responsabile del C.A.F. Codice fiscale del professionista FIRMA DEL RESPONSABILE DEL C.A.F. O DEL PROFESSIONISTA		CERTIFICAZIONE TRIBUTARIA Riservato al professionista Codice fiscale del professionista Codice fiscale del professionista FIRMA DEL PROFESSIONISTA		Si attesta la certificazione ai sensi dell'art. 36 del D.Lgs. n. 241/1997. FIRMA DEL PROFESSIONISTA	
----------------------------------------------------------------------------	--	-----------------------------------------------------------------------------------------------------------------------------------------------------------------------------------	--	------------------------------------------------------------------------------------	--	-------------------------------------------------------------------------------------------------------------------	--	-------------------------------------------------------------------------------------------------------------------------------------------------------------------------------------------	--	------------------------------------------------------------------------------------------------	--	------------------------------------------------------------------------------------------------------------	--	------------------------------------------------------------------------------------------------------------	--	----------------------------------------------------------------------------------------------------------------------------------------------------------------------------	--	-------------------------------------------------------------------------------------------------------------	--	------------------------------------------------------------------------------------------------------------------------------------------------	--	---------------------------------------------------------------------------------------------------------	--	---------------------------------------------------------------------------------------------------------------------------------------------------------------------------------------	--	--------------------------------------------------------------------------------------------------------------------------------------------------------------------------------------------------------------	--	----------------------------------------------------------------------------------------------------------------------------------------------------------------	--	--------------------------------------------------------------------------------------------------------	--

CODICE FISCALE (\*)

(\*) Da compilare per i soli modelli predisposti su fogli singoli, ovvero su modelli meccanografici a striscia continua.

CODICE FISCALE (\*)



Conforme al Provvedimento dell'Agenzia delle Entrate del 29/01/2021 - Dylog Italia S.p.a.

**FIRMA DELLA DICHIARAZIONE**

Il contribuente dichiara di aver compilato e allegato i seguenti quadri (barrare le caselle che interessano).

Familiari a carico	RA	RB	RC	RP	LC	RN	RV	CR	DI	RX	RH	RL	RM	RR	RT	RE	RF	RG	RD	RS	RQ	CE			
	<input checked="" type="checkbox"/>	<input checked="" type="checkbox"/>	<input checked="" type="checkbox"/>	<input checked="" type="checkbox"/>		<input checked="" type="checkbox"/>	<input checked="" type="checkbox"/>			<input checked="" type="checkbox"/>															
Situazioni particolari	LM	TR	RU	NR	EC																				

Invio avviso telematico controllo automatizzato dichiarazione all'intermediario

Invio altre comunicazioni telematiche all'intermediario

Situazioni particolari

Esonero dall'apposizione del visto di conformità

CON LA FIRMA SI ESPRIME ANCHE IL CONSENSO AL TRATTAMENTO DEI DATI SENSIBILI EVENTUALMENTE INDICATI NELLA DICHIARAZIONE

FIRMA del CONTRIBUENTE (o di chi presenta la dichiarazione per altri)

**PEDUTO COSIMO**

(\*) Da compilare per i soli modelli predisposti su fogli singoli, ovvero su moduli meccanografici a striscia continua.



CODICE FISCALE

REDDITI

QUADRO RB - Redditi dei fabbricati

Mod. N.

1

Sezione I Redditi dei fabbricati	Sezione II Redditi dei fabbricati	Sezione III Redditi dei fabbricati	QUADRO RB																			
			1	2	3	4	5	6	7	8	9	10	11	12								
REDDITI IMPONIBILI		REDDITI NON IMPONIBILI		REDDITI IMPONIBILI		REDDITI NON IMPONIBILI		REDDITI IMPONIBILI		REDDITI NON IMPONIBILI		REDDITI IMPONIBILI		REDDITI NON IMPONIBILI								
RB1		Rendita catastale non rivalutata	Utilizzo	Possesso	Canone di locazione	Casi particolari	Continuazione (*)	Codice Comune	Cedolare secca	Casi part. IMU	1	2	3	4	5	6	7	8	9	10	11	12
		420,00	1	365	50,00			E472														
		Tassazione ordinaria	Cedolare secca 21%	Cedolare secca 10%	Abitazione principale soggetta a IMU	Immobili non locati	Abitazione principale non soggetta a IMU	Stato di emergenza														
		0,00	0,00	0,00	0,00	0,00	0,00	221,00														
RB2		12,00	5	365	50,00			E472														
RB3		12,00	9	365	50,00			E472														
RB4		0,00																				
RB5		0,00																				
RB6		0,00																				
RB7		0,00																				
RB8		0,00																				
RB9		0,00																				
TOTALI		0,00																				
RB10		0,00																				
RB11		0,00																				
RB12		0,00																				
RB13		0,00																				
RB14		0,00																				
RB15		0,00																				
RB16		0,00																				
RB17		0,00																				
RB18		0,00																				
RB19		0,00																				
RB20		0,00																				
RB21		0,00																				
RB22		0,00																				
RB23		0,00																				

(\*) Barrare la casella se si tratta dello stesso terreno o della stessa unita' immobiliare del rigo precedente



**REDDITI**  
**QUADRO RC - Redditi di lavoro dipendente**  
**QUADRO CR - Crediti d'imposta**

Mod. N. **1**

PERIODO D'IMPOSTA 2020  
 CODICE FISCALE

QUADRO RC		REDDITI DI LAVORO		DIPENDENTE		E ASSIMILATI	
RC1	Tipologia reddito	2	Indeterminato/terminato	2	Redditi (punto 1, 2 e 3 CU 2021)	3	Altri dati
RC2		2		1	48.536,00		
RC3	Redditi di lavoro dipendente e quelli di asimila						
<b>SOMME PER PREMI DI RISULTATO E WELFARE AZIENDALE</b> (compilare solo nei casi previsti nelle istruzioni) RC4 1. Codice 2. Somme tassazione ordinaria 3. Somme imposta sostitutiva 4. Ritenute imposta sostitutiva 5. Benefiti 6. Benefiti a tassazione ordinaria 7. Tass. Ord. 8. Imp. sost. 9. Ritenute 10. Somme assoggette all'imposta sostitutiva 11. Somme assoggette ad imposta sostitutiva 12. Imposta sostitutiva a debito 13. Eccedenza di imposta sostitutiva versata							
<b>Casi particolari</b> RC5 1. Quota esente frontalieri 2. Campione d'Italia 3. Quota esente pensionati 4. Quota esente pensionati (di cui F.S.U.) 5. TOTALE <b>90.706,00</b> Periodo di lavoro (giorni per i quali spedito le dichiarazioni) RC6 1. Lavoro dipendente 2. Pensione 3. 1 4. 8 5. 1 6. 4 7. 1 8. 8 9. 4							
<b>Sezione II</b> RC7 1. Assegno del coniuge 2. Redditi (punto 4 e 5 CU 2021) 3. 00 4. Altri dati							
<b>Sezione III</b> RC8 1. Sommare gli importi da RC7 a RC8: riportare il totale al rigo RN1 col. 5 <b>TOTALE</b> 218,00							
<b>Sezione IV</b> RC9 Ritenute per lavoro socialmente utili RC10 Ritenute IRPEF e addizionali regionali e comunali IRPEF 1. Ritenute IRPEF (punto 21 CU 2021 e RC4 col. 13) 2. Ritenute addizionale regionale (punto 22 CU 2021) 3. Ritenute addizionale comunale 2020 (punto 26 CU 2021) 4. Ritenute addizionale comunale 2020 (punto 27 CU 2021) 5. Ritenute addizionale comunale 2021 (punto 29 CU 2021) 6. Ritenute IRPEF sostitutive R.L.T.A.							
<b>Sezione V</b> RC11 Ritenute per lavoro socialmente utili e altri dati RC12 Addizionale regionale all'IRPEF							
<b>Sezione VI</b> RC13 Deducibilità per completezza e difesa 1. Falsa 2. Falsa 3. Falsa 4. Falsa 5. Falsa 6. Falsa 7. Falsa 8. Falsa 9. Falsa 10. Falsa							
<b>QUADRO CR</b> Crediti d'imposta per DIMPOSTA RC14 1. Codice 2. Bonus erogato 3. Codice 4. Trattamento erogato 5. Esenzione dipendenti 6. Esenzione dipendenti 7. Esenzione dipendenti 8. Esenzione dipendenti 9. Esenzione dipendenti 10. Esenzione dipendenti 11. Esenzione dipendenti 12. Esenzione dipendenti 13. Esenzione dipendenti 14. Esenzione dipendenti 15. Esenzione dipendenti 16. Esenzione dipendenti 17. Esenzione dipendenti 18. Esenzione dipendenti 19. Esenzione dipendenti 20. Esenzione dipendenti							
<b>Sezione I</b> RC15 1. Credito d'imposta per canoni non percepiti 2. Credito d'imposta per il riacquisto della prima casa 3. Residuo precedente dichiarazione 4. Credito anno 2020 5. di cui compensato nel Mod. F24							
<b>Sezione II</b> RC16 1. Credito d'imposta per immobili colpiti dal sisma 2. Altri immobili 3. Altri immobili 4. Altri immobili 5. Altri immobili 6. Altri immobili 7. Altri immobili 8. Altri immobili 9. Altri immobili 10. Altri immobili 11. Altri immobili 12. Altri immobili 13. Altri immobili 14. Altri immobili 15. Altri immobili 16. Altri immobili 17. Altri immobili 18. Altri immobili 19. Altri immobili 20. Altri immobili							
<b>Sezione III</b> RC17 1. Credito d'imposta per video sorveglianza e arbitrato 2. Residuo precedente dichiarazione 3. di cui compensato nel Mod. F24							
<b>Sezione IV</b> RC18 1. Credito d'imposta per erogazioni a favore di scuole (CR15) e cultura (CR14) 2. Spesa 2018 3. Residuo anno 2019 4. Spesa 2020 5. Residuo anno 2019 6. Rata credito 2019 7. Rata credito 2018 8. Quota credito ricevuta per trasparenza 9. Quota credito ricevuta per trasparenza							
<b>Sezione V</b> RC19 1. Credito d'imposta per rimborsi anticipati su fondi pensione 2. Anno anticipazione 3. Ritenute 4. Ritenute 5. Ritenute 6. Ritenute 7. Ritenute 8. Ritenute 9. Ritenute 10. Ritenute 11. Ritenute 12. Ritenute 13. Ritenute 14. Ritenute 15. Ritenute 16. Ritenute 17. Ritenute 18. Ritenute 19. Ritenute 20. Ritenute							
<b>Sezione VI</b> RC20 1. Credito d'imposta per erogazioni a favore di scuole (CR15) e cultura (CR14) 2. Spesa 2018 3. Residuo anno 2019 4. Spesa 2020 5. Residuo anno 2019 6. Rata credito 2019 7. Rata credito 2018 8. Quota credito ricevuta per trasparenza 9. Quota credito ricevuta per trasparenza							
<b>Sezione VII</b> RC21 1. Credito d'imposta per erogazioni a favore di scuole (CR15) e cultura (CR14) 2. Spesa 2018 3. Residuo anno 2019 4. Spesa 2020 5. Residuo anno 2019 6. Rata credito 2019 7. Rata credito 2018 8. Quota credito ricevuta per trasparenza 9. Quota credito ricevuta per trasparenza							
<b>Sezione VIII</b> RC22 1. Credito d'imposta per erogazioni a favore di scuole (CR15) e cultura (CR14) 2. Spesa 2018 3. Residuo anno 2019 4. Spesa 2020 5. Residuo anno 2019 6. Rata credito 2019 7. Rata credito 2018 8. Quota credito ricevuta per trasparenza 9. Quota credito ricevuta per trasparenza							
<b>Sezione IX</b> RC23 1. Credito d'imposta per erogazioni a favore di scuole (CR15) e cultura (CR14) 2. Spesa 2018 3. Residuo anno 2019 4. Spesa 2020 5. Residuo anno 2019 6. Rata credito 2019 7. Rata credito 2018 8. Quota credito ricevuta per trasparenza 9. Quota credito ricevuta per trasparenza							
<b>Sezione X</b> RC24 1. Credito d'imposta per erogazioni a favore di scuole (CR15) e cultura (CR14) 2. Spesa 2018 3. Residuo anno 2019 4. Spesa 2020 5. Residuo anno 2019 6. Rata credito 2019 7. Rata credito 2018 8. Quota credito ricevuta per trasparenza 9. Quota credito ricevuta per trasparenza							
<b>Sezione XI</b> RC25 1. Credito d'imposta per erogazioni a favore di scuole (CR15) e cultura (CR14) 2. Spesa 2018 3. Residuo anno 2019 4. Spesa 2020 5. Residuo anno 2019 6. Rata credito 2019 7. Rata credito 2018 8. Quota credito ricevuta per trasparenza 9. Quota credito ricevuta per trasparenza							
<b>Sezione XII</b> RC26 1. Credito d'imposta per erogazioni a favore di scuole (CR15) e cultura (CR14) 2. Spesa 2018 3. Residuo anno 2019 4. Spesa 2020 5. Residuo anno 2019 6. Rata credito 2019 7. Rata credito 2018 8. Quota credito ricevuta per trasparenza 9. Quota credito ricevuta per trasparenza							

Conforme al Provvedimento dell'Agenzia delle Entrate del 20/01/2021 - Direzione S.p.a.











CODICE FISCALE

\_\_\_\_\_

REDDITI

QUADRO RX - Risultato della Dichiarazione

Mod. N.

**1**

QUADRO RX RISULTATO DELLA DICHIARAZIONE		Imposta a debito risultante dalla presente dichiarazione	Imposta a credito risultante dalla presente dichiarazione	Eccedenza di versamento a saldo	Credito di cui si chiede il rimborso	Credito da utilizzare in compensazione e/o in detrazione
<b>RX1</b> IRPEF		<b>4.373,00</b>	,00	,00	,00	,00
<b>RX2</b> Addizionale regionale IRPEF		<b>329,00</b>	,00	,00	,00	,00
<b>RX3</b> Addizionale comunale IRPEF		,00	,00	,00	,00	,00
<b>RX4</b> Cedolare secca (LC)		,00	,00	,00	,00	,00
<b>RX5</b> Imp. sost. premi risultato e welfare aziendale		,00		,00	,00	,00
<b>RX7</b> Imposta sostitutiva di capitali estera (RM sez. V)		,00		,00	,00	,00
<b>RX8</b> Imposta sostitutiva redditi di capitale (RM sez. V)		,00		,00	,00	,00
<b>RX9</b> Imposta sostitutiva proventi da depositi a garanzia (RM sez. VII)		,00		,00	,00	,00
<b>RX10</b> Imposta sostitutiva rivalutazione su TFR (RM sez. XII)		,00		,00	,00	,00
<b>RX12</b> Accanto su redditi a tassazione separata (RM sez. VI e XII)		,00		,00	,00	,00
<b>RX13</b> Imposta sostitutiva riallineamento valori fiscali (RM sez. XIII)		,00		,00	,00	,00
<b>RX14</b> Addizionale bonus e stock option (RM sez. XIV)		,00		,00	,00	,00
<b>RX15</b> Imposta sostitutiva redditi partecipazioni imprese estera (RM sez. VIII)		,00	,00	,00	,00	,00
<b>RX16</b> Imposta pignoramento presso terzi e beni sequestrati (RM sez. XI e XVI)		,00	,00	,00	,00	,00
<b>RX17</b> Imposta noleggio occasionale imbarcazioni (RM sez. XV)		,00		,00	,00	,00
<b>RX18</b> Imposte sostitutive sulle lezioni private (RM sez. XVII)		,00	,00	,00	,00	,00
<b>RX19</b> Opzione per l'imposta sostitutiva prevista dall'art. 24 ter del TUIR (RM sez. XVIII)		,00		,00	,00	,00
<b>RX20</b> Imposte sostitutive (RI sez. I - II e VI)		,00	,00	,00	,00	,00
<b>RX25</b> IVE (RW)		,00	,00	,00	,00	,00
<b>RX26</b> IVAFE (RW)		,00	,00	,00	,00	,00
<b>RX31</b> Imposta sostitutiva nuovi minimi/contribuenti forfetari (LM46 e LM47)		,00	,00	,00	,00	,00
<b>RX33</b> Imposta sostitutiva deduzioni extra contabili (RQ sez. IV)		,00		,00	,00	,00
<b>RX34</b> Imposta sostitutiva plusvalenza beni/azienda (RQ sez. I)		,00		,00	,00	,00
<b>RX35</b> Imposta sostitutiva conferimenti SIIQ/SIINO (RQ sez. III)		,00		,00	,00	,00
<b>RX36</b> Tassa erica (RQ sez. XII)		,00	,00	,00	,00	,00
<b>RX37</b> Imp. sost. beni (RQ sez. XXII)		,00		,00	,00	,00
<b>RX38</b> Imp. sost. (RQ sez. XXII-A e B)		,00		,00	,00	,00
<b>RX39</b> Imposta sostitutiva affrancamento (RQ sez. XXIII-C)		,00		,00	,00	,00
<b>RX40</b> Imposta sostitutiva di cui al quadro RQ - sez. XXIV - rigo RQ102		,00		,00	,00	,00
<b>RX41</b> Imposta sostitutiva di cui al quadro RQ - sez. XXIV - rigo RQ103		,00		,00	,00	,00
<b>RX42</b> Imposta sostitutiva di cui al quadro RQ - sez. XXV - rigo RQ110		,00		,00	,00	,00

Sezione II		Sezione III		Sezione IV		Sezione V	
Crediti ed eccedenze risultanti dalle precedenti dichiarazioni	IVA	Contributi previdenziali	Imposta sostitutiva di cui al quadro RT	Altre imposte	Altre imposte	Altre imposte	Altre imposte
RX51	IVA	RX52	RX53	RX54	RX55	RX56	RX57
Importo compensato nel Mod. F24	Importo di cui si chiede il rimborso	Importo da utilizzare in compensazione	Credito di cui si chiede il rimborso	Eccedenza ritenute precedente dichiarazione	di cui compensate nel Mod. F24	Ritenute presentate dichiarazione	Credito di cui si chiede il rimborso
0,00	0,00	0,00	0,00	0,00	0,00	0,00	0,00
Credito III ed eccedenze risultanti dalle precedenti dichiarazioni		Credito IRPEF da ritenute attribuite		Sezione III		Sezione IV	
Anno		Differenza tra IVA dovuta e IVA periodica versata		Differenza tra credito potenziale e credito effettivo		IVA periodica versata a seguito di comunicazioni in anni precedenti	
0,00	0,00	0,00		0,00		0,00	
Credito fiscale		Credito maturato		Versamenti sospesi per eventi eccezionali		Credito maturato	
0,00	0,00	0,00		0,00		0,00	

**Scheda per la scelta della destinazione  
 dell'8 per mille, del 5 per mille e del 2 per mille dell'IRPEF**

Da utilizzare sia in caso di presentazione della dichiarazione che in caso di esonero

**CONTRIBUENTE**

**CODICE FISCALE**  
 (obbligatorio) [REDACTED]

**DATI ANAGRAFICI**

**COGNOME** (per le donne indicare il cognome da nubile) [REDACTED] **NOME** [REDACTED] **SESSO** (M o F) **M**

**PEDUTO** [REDACTED] **COSIMO** [REDACTED]

**DATA DI NASCITA** GIORNO MESE ANNO [REDACTED] **COMUNE (O STATO ESTERO) DI NASCITA** [REDACTED] **PROVINCIA** (sigla) [REDACTED]

**LA SCELTA PER LA DESTINAZIONE DELL'OTTO PER MILLE, DEL CINQUE PER MILLE E DEL DUE PER MILLE  
 DELL'IRPEF NON SONO IN ALCUN MODO ALTERNATIVE FRA LORO.  
 PERTANTO POSSONO ESSERE ESPRESSE TUTTE E QUATTRO LE SCELTE**

**SCELTA PER LA DESTINAZIONE DELL'OTTO PER MILLE DELL'IRPEF (in caso di scelta FIRMARE in UNO degli spazi sottostanti)**

STATO * <input type="text"/>	CHIESA CATTOLICA	UNIONE CHIESE CRISTIANE AVVENTISTE DEL 7° GIORNO	ASSEMBLEE DI DIO IN ITALIA
CHIESA EVANGELICA VALDESE (Unione delle Chiese metodiste e Valdesi)	CHIESA EVANGELICA LUTERANA IN ITALIA	UNIONE COMUNITA' EBRAICHE ITALIANE	SACRA ARCIDIOCESI ORTODOSSA D'ITALIA ED ESARCATO PER L'EUROPA MERIDIONALE
CHIESA APOSTOLICA IN ITALIA	UNIONE CRISTIANA EVANGELICA BATTISTA D'ITALIA	UNIONE BUDDHISTA ITALIANA	UNIONE INDUISTA ITALIANA
ISTITUTO BUDDHISTA ITALIANO SOKA GAKKAI (IBISG)			

(\*) Per la scelta a favore dello Stato e' possibile indicare anche uno dei seguenti codici:  
 1 - Fame nel mondo; 2 - Calamita'; 3 - Edilizia scolastica; 4 - Assistenza ai rifugiati; 5 - Beni culturali.

**AVVERTENZE**

Per esprimere la scelta a favore di una delle istituzioni beneficiarie della quota dell'otto per mille dell'IRPEF, il contribuente deve apporre la propria firma nel riquadro corrispondente. La scelta deve essere fatta esclusivamente per una delle istituzioni beneficiarie. La mancanza della firma in uno dei riquadri previsti costituisce scelta non espressa da parte del contribuente. In tal caso, la ripartizione della quota d'imposta non attribuita e' stabilita in proporzione alle scelte espresse. La quota non attribuita spettante alle Assemblies di Dio in Italia e alla Chiesa Apostolica in Italia e' devoluta alla gestione statale.





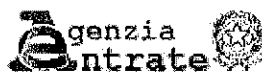

COMUNICAZIONE DI AVVENUTO RICEVIMENTO (art. 3, comma 10, D.P.R. 322/1998)

MODELLO DI DICHIARAZIONE REDDITI 2021 PERSONE FISICHE (Periodo di imposta 2020)

PROTOCOLLO N. 22022816310065269 - 000017 DICHIARAZIONE presentata il 28/02/2022

LA DICHIARAZIONE E' STATA ACCOLTA.

TIPO DI DICHIARAZIONE

Quadro RW: NO Quadro VO: NO Quadro AC: NO ISA: NO  
Dichiarazione correttiva nei termini : NO  
Dichiarazione integrativa : NO  
Dichiarazione integrativa art.2, co.8-ter, DPR 322/98: NO  
Dichiarazione integrativa errori contabili: NO  
Eventi eccezionali : NO

DATI DEL CONTRIBUENTE

Cognome e nome : PEDUTO COSIMO  
Codice fiscale : ██████████  
Partita IVA : ---  
Cessazione attivita' : NO

EREDE, CURATORE

FALLIMENTARE O

DELL'EREDITA', ETC.

Cognome e nome : ---  
Codice fiscale : ---  
Codice carica : --- Data carica : ---  
Data inizio procedura : ---  
Data fine procedura : ---  
Procedura non ancora terminata: ---  
Codice fiscale societa' o ente dichiarante : ---

IMPEGNO ALLA PRESENTAZIONE  
TELEMATICA

Codice fiscale dell'incaricato: 04588211005  
Soggetto che ha predisposto la dichiarazione: 1  
Ricezione avviso telematico controllo automatizzato  
dichiarazione: NO  
Ricezione altre comunicazioni telematiche: NO  
Data dell'impegno: 22/02/2022

VISTO DI CONFORMITA'

Codice fiscale responsabile C.A.F.: ---  
Codice fiscale C.A.F.: ---  
Codice fiscale professionista : ---

CERTIFICAZIONE TRIBUTARIA

Codice fiscale del professionista : ---  
Codice fiscale o partita IVA del soggetto diverso dal  
certificatore che ha predisposto la dichiarazione e  
tenuto le scritture contabili : ---

FIRMA DELLA DICHIARAZIONE

Quadri dichiarati: RB:1 RC:1 RN:1 RP:1 RV:1 RX:1 FA:1  
Numero di moduli IVA: ---  
Invio avviso telematico controllo automatizzato dichiarazione  
all'intermediario: NO  
Invio altre comunicazioni telematiche all'intermediario: NO  
Esonero dall'apposizione del visto di conformità: NO  
Situazioni particolari : --

L'Agenzia delle Entrate provvedera' ad eseguire sul documento presentato i controlli previsti dalla normativa vigente.

Comunicazione di avvenuto ricevimento prodotta il 28/02/2022



**COMUNICAZIONE DI AVVENUTO RICEVIMENTO (art. 3, comma 10, D.P.R. 322/1998)**

MODELLO DI DICHIARAZIONE                      REDDITI 2021 PERSONE FISICHE (Periodo di imposta 2020)

PROTOCOLLO N. 22022816310065269 - 000017 DICHIARAZIONE presentata il 28/02/2022

DATI DEL CONTRIBUENTE                      Cognome e nome : PEDUTO COSIMO

Codice fiscale : XXXXXXXXXX

**RIEPILOGO DATI CONTABILI PRINCIPALI**

Quadri compilati : RB RC RN RP RV RX FA

LM006001 REDDITO O PERDITA REGIME DI VANTAGGIO	--
LM011001 IMPOSTA SOSTITUTIVA REGIME DI VANTAGGIO	--
LM034003 REDDITO REGIME FORFETARIO	--
LM039001 IMPOSTA SOSTITUTIVA REGIME FORFETARIO	--
RN001005 REDDITO COMPLESSIVO	90.933,00
RN026001 IMPOSTA NETTA	31.247,00
RN043002 BONUS IRPEF FRUIBILE IN DICHIARAZIONE	--
RN043003 BONUS IRPEF DA RESTITUIRE	--
RN043005 TRATTAMENTO INTEGRATIVO RICONOSCIUTO IN DICHIARAZIONE	--
RN043006 RESTITUZIONE TRATTAMENTO INTEGRATIVO NON SPETTANTE	--
RN045002 IMPOSTA A DEBITO	4.373,00
RN046001 IMPOSTA A CREDITO	--
RV002002 ADDIZIONALE REGIONALE ALL'IRPEF DOVUTA	2.575,00
RV010002 ADDIZIONALE COMUNALE ALL'IRPEF DOVUTA	726,00

Comunicazione di avvenuto ricevimento prodotta il 28/02/2022

